

**Populația Republicii Moldova  
pe vârste și sexe, în profil teritorial  
la 1 ianuarie 2010**

Culegere statistică

**1                      2010 .**

Chișinău, 2010

Colegiul de redacție: Vitalie Valcov – Președintele colegiului,  
Nina Cesnocova, Jana Mazur

Culegerea este a treia publicație de acest gen a Biroului Național de Statistică al Republicii Moldova și conține date privind numărul și structura populației pe vârste și sexe în profil teritorial.

Informația este prezentată fără datele localităților din partea stângă a Nistrului și mun. Bender. Culegerea este destinată cercului larg de utilizatori ai datelor statistice de nivel central și local.

### **Simboluri folosite**

- = evenimentul nu există /
- ... = lipsă de date /

În unele cazuri pot apărea decalaje neînsemnate între totalurile indicate și sumele componente incluse, fapt ce se explică prin rotunjirea datelor.

## Cuprins

Sumar.....	4
Numarul populaiei stabile a Republicii Moldova.....	6
Populaia stabil pe principalele grupe de vîrst .....	8
Populaia stabil pe principalele grupe de vîrst , în profil teritorial.....	9
Indicii sarcinii demografice i mbtrînirii.....	11
Numarul i densitatea populaiei în profil teritorial .....	12
Populaia stabil pe principalele grupe de vîrst , pe regiuni de dezvoltare (grafic).....	13
Repartizarea populaiei pe medii i regiuni de dezvoltare.....	13
Efectivul populaiei stabile pe vîrste i sexe, în profil teritorial.....	14
Municipiul Chiinu	14
Municipiul Bli	17
Raionul Anenii Noi	20
Raionul Basarabeasca	23
Raionul Briceni	26
Raionul Cahul	29
Raionul Cantemir	32
Raionul Clrai	35
Raionul Cueni	38
Raionul Cimi lia	41
Raionul Criuleni	44
Raionul Dondueni	47
Raionul Drochia	50
Raionul Dub sari	53
Raionul Edine	56
Raionul Fletii	59
Raionul Floresti	62
Raionul Glodeni	65
Raionul Hince ti	68
Raionul Ialoveni	71
Raionul Leova	74
Raionul Nisporeni	77
Raionul Ocni a	80
Raionul Orhei	83
Raionul Rezina	86
Raionul Rîcani	89
Raionul Sîngerei	92
Raionul Soroca	95
Raionul Streni	98
Raionul Ialoveni	101
Raionul Stefan Vod	104
Raionul Taraclia	107
Raionul Telene ti	110
Raionul Ungheni	113
U.T.A. Gguzia	116

## SUMAR

Numărul populației stabile al Republicii Moldova la 01.01.2010 a constituit 3563,7 mii persoane în scdere cu 3,8 mii față de aceeași dată a anului 2009. Mai mult de jumătate din populația rii o constituie locuitorii mediului rural – 2087,0 mii persoane, sau 58,6%. În mediul urban locuiesc 1476,7 mii persoane, sau 41,4%. Repartizarea populației după sexe se prezintă astfel: 51,9% (1850,2 mii persoane) – femei și 48,1% (1713,5 mii persoane) – bărbați.

Structura repartizării în profil teritorial a locuitorilor Republicii Moldova este diferentiată. Aproximativ cîte 30% din populația rii locuiesc în zonele de nord și centru, unde densitatea populației este cea mai înaltă – peste 100 locuitori pe km<sup>2</sup> (iar în unele raioane – pînă la 126 locuitori pe km<sup>2</sup>). Ceva mai mult de 15% locuiesc în zona de sud, care este cea mai puțin populată (densitatea populației nu depășește 75 locuitori la 1 km<sup>2</sup>). În UTAG Găguzia locuiesc pînă la 5% din populația Republicii Moldova. Locuitorii mun. Chișinău prezintă a cincina parte din populația rii și aproximativ o jumătate din populația ei urbană.

Structura populației pe grupe mari de vîrstă se caracterizează prin următoarea corelație de vîrste: 18,2% o constituie persoanele sub vîrsta aptă de muncă, 66,5% – în vîrsta aptă de muncă și 15,3% – peste vîrsta aptă de muncă.

Cel mai bătrîn în ce privește efectivul populației după vîrstă s-a creat în zona de nord a rii. Numărul persoanelor în vîrsta de pensie pe acest teritoriu depășește numărul copiilor și minorilor în vîrstă de pînă la 16 ani cu 14,2 mii persoane (sau cu 7,9%). Mai puțin de-a cincina parte din populație le revine copiilor și minorilor din municipiile Chișinău, Bălți, UTAG Găguzia și 20 de raioane, unde ponderea lor nu depășește 15-19%.

Coeficientul îmbătrînirii populației (numărul persoanelor în vîrstă de 60 ani și peste la 100 locuitori) constituie 14,0. Aproape 15% din populația rurală a depășit vîrsta de 60 ani. În totalul populației feminine rurale ponderea femeilor vîrstnice este de 17,9%.

Una din consecințele economice a procesului de îmbătrînire de lungă durată a devenit mărirea semnificativă a indicatorului sarcinii demografice. Cea mai nefavorabilă corelație a numărului populației în vîrstele de pensie și aptă de muncă se observă de asemenea în raioanele vulnerabile din punct de vedere demografic a zonei de nord. La începutul anului în raionul Dondușeni la 1000 de persoane în vîrstă de 15-59 ani reveneau 400 persoane de 60 ani și peste, în raioanele Briceni, Drochia, Edineț, Ocniștea, Rîșcani – peste 300. Cei mai mici indicatori ai sarcinii demografice sînt înregistrați în mun. Chișinău și raionul Ialoveni.

1 2010 3563,7  
 2009  
 3,8 (2087,0 58,6%).  
 1476,7 41,4%.  
 51,9% (1850,2 ), - 48,1% (1713,5 ).  
 30%  
 100 1 ( - 126  
 15%  
 1 . .) ( 7 5  
 1 . .) 5%  
 : 18,2%  
 , 66,5% - 15,3% -  
 ( 7,9%). 16 14,2  
 15-19%. 20 ,  
 1000 ) ( 60  
 60 14,0%. 15%  
 17,9%.  
 400 - c 300. 1000 15-59  
 , , , , ,

## Num rul popula iei stabile a Republicii Moldova

persoane /									
Virsta, ani	Total popula ie			Popula ie urban			Popula ie rural		
	ambele sexe	masculin	feminin	ambele sexe	masculin	feminin	ambele sexe	masculin	feminin
<b>Total</b>	<b>3563695</b>	<b>1713487</b>	<b>1850208</b>	<b>1476681</b>	<b>694469</b>	<b>782212</b>	<b>2087014</b>	<b>1019018</b>	<b>1067996</b>
0	40118	20710	19408	14606	7518	7088	25512	13192	12320
1	37910	19527	18383	13809	7157	6652	24101	12370	11731
2	37410	19332	18078	13486	6964	6522	23924	12368	11556
3	37679	19253	18426	14187	7317	6870	23492	11936	11556
4	37480	19253	18227	13564	7016	6548	23916	12237	11679
<b>0-4</b>	<b>190597</b>	<b>98075</b>	<b>92522</b>	<b>69652</b>	<b>35972</b>	<b>33680</b>	<b>120945</b>	<b>62103</b>	<b>58842</b>
5	37487	19369	18118	13978	7320	6658	23509	12049	11460
6	36213	18652	17561	12798	6674	6124	23415	11978	11437
7	36391	18728	17663	12792	6712	6080	23599	12016	11583
8	37213	19171	18042	13089	6769	6320	24124	12402	11722
9	38130	19590	18540	13049	6699	6350	25081	12891	12190
<b>5-9</b>	<b>185434</b>	<b>95510</b>	<b>89924</b>	<b>65706</b>	<b>34174</b>	<b>31532</b>	<b>119728</b>	<b>61336</b>	<b>58392</b>
10	39213	20115	19098	13281	6888	6393	25932	13227	12705
11	40786	20905	19881	13503	6928	6575	27283	13977	13306
12	43179	21987	21192	14544	7566	6978	28635	14421	14214
13	46758	23881	22877	15663	8046	7617	31095	15835	15260
14	49529	25239	24290	16851	8640	8211	32678	16599	16079
<b>10-14</b>	<b>219465</b>	<b>112127</b>	<b>107338</b>	<b>73842</b>	<b>38068</b>	<b>35774</b>	<b>145623</b>	<b>74059</b>	<b>71564</b>
15	53566	27312	26254	18155	9276	8879	35411	18036	17375
16	56733	28908	27825	19714	10089	9625	37019	18819	18200
17	59091	30155	28936	21218	10767	10451	37873	19388	18485
18	61524	31211	30313	22884	11634	11250	38640	19577	19063
19	65607	33342	32265	25573	12960	12613	40034	20382	19652
<b>15-19</b>	<b>296521</b>	<b>150928</b>	<b>145593</b>	<b>107544</b>	<b>54726</b>	<b>52818</b>	<b>188977</b>	<b>96202</b>	<b>92775</b>
20	68001	34661	33340	27793	14019	13774	40208	20642	19566
21	72447	36621	35826	32910	16235	16675	39537	20386	19151
22	73663	37471	36192	35050	17187	17863	38613	20284	18329
23	72716	37223	35493	37911	18707	19204	34805	18516	16289
24	71178	35871	35307	37367	17824	19543	33811	18047	15764
<b>20-24</b>	<b>358005</b>	<b>181847</b>	<b>176158</b>	<b>171031</b>	<b>83972</b>	<b>87059</b>	<b>186974</b>	<b>97875</b>	<b>89099</b>
25	68577	34958	33619	34387	16483	17904	34190	18475	15715
26	65717	33218	32499	31822	15077	16745	33895	18141	15754
27	60501	30896	29605	27426	13400	14026	33075	17496	15579
28	60909	31084	29825	28052	13672	14380	32857	17412	15445
29	60151	30457	29694	27661	13461	14200	32490	16996	15494
<b>25-29</b>	<b>315855</b>	<b>160613</b>	<b>155242</b>	<b>149348</b>	<b>72093</b>	<b>77255</b>	<b>166507</b>	<b>88520</b>	<b>77987</b>
30	57963	29358	28605	26539	13050	13489	31424	16308	15116
31	55444	27817	27627	24563	11978	12585	30881	15839	15042
32	54025	27172	26853	23708	11667	12041	30317	15505	14812
33	52352	26105	26247	23000	11193	11807	29352	14912	14440
34	50840	25302	25538	22341	10935	11406	28499	14367	14132
<b>30-34</b>	<b>270624</b>	<b>135754</b>	<b>134870</b>	<b>120151</b>	<b>58823</b>	<b>61328</b>	<b>150473</b>	<b>76931</b>	<b>73542</b>
35	50436	24911	25525	22047	10636	11411	28389	14275	14114
36	48973	24201	24772	21322	10345	10977	27651	13856	13795
37	48377	23830	24547	20914	10126	10788	27463	13704	13759
38	45575	22376	23199	19941	9511	10430	25634	12865	12769

39	45389	22244	23145	19850	9466	10384	25539	12778	12761
<b>35-39</b>	<b>238750</b>	<b>117562</b>	<b>121188</b>	<b>104074</b>	<b>50084</b>	<b>53990</b>	<b>134676</b>	<b>67478</b>	<b>67198</b>
40	44532	21727	22805	19059	8883	10176	25473	12844	12629
41	45740	22350	23390	19339	9175	10164	26401	13175	13226
42	45046	21816	23230	18997	8782	10215	26049	13034	13015
43	45869	22018	23851	19363	8872	10491	26506	13146	13360
44	45375	21784	23591	19454	8863	10591	25921	12921	13000
<b>40-44</b>	<b>226562</b>	<b>109695</b>	<b>116867</b>	<b>96212</b>	<b>44575</b>	<b>51637</b>	<b>130350</b>	<b>65120</b>	<b>65230</b>
45	49679	23639	26040	21750	9870	11880	27929	13769	14160
46	50807	24101	26706	22002	9951	12051	28805	14150	14655
47	53158	25244	27914	23244	10554	12690	29914	14690	15224
48	55940	26692	29248	24295	11021	13274	31645	15671	15974
49	58236	27437	30799	25505	11416	14089	32731	16021	16710
<b>45-49</b>	<b>267820</b>	<b>127113</b>	<b>140707</b>	<b>116796</b>	<b>52812</b>	<b>63984</b>	<b>151024</b>	<b>74301</b>	<b>76723</b>
50	58387	27371	31016	25200	11215	13985	33187	16156	17031
51	54401	25251	29150	23632	10353	13279	30769	14898	15871
52	53676	25223	28453	23257	10282	12975	30419	14941	15478
53	49608	22899	26709	21932	9617	12315	27676	13282	14394
54	48658	22454	26204	21350	9429	11921	27308	13025	14283
<b>50-54</b>	<b>264730</b>	<b>123198</b>	<b>141532</b>	<b>115371</b>	<b>50896</b>	<b>64475</b>	<b>149359</b>	<b>72302</b>	<b>77057</b>
55	49484	22770	26714	21875	9516	12359	27609	13254	14355
56	45370	20703	24667	19945	8733	11212	25425	11970	13455
57	46672	21167	25505	20473	8863	11610	26199	12304	13895
58	44707	20128	24579	19415	8447	10968	25292	11681	13611
59	42721	19077	23644	18380	8004	10376	24341	11073	13268
<b>55-59</b>	<b>228954</b>	<b>103845</b>	<b>125109</b>	<b>100088</b>	<b>43563</b>	<b>56525</b>	<b>128866</b>	<b>60282</b>	<b>68584</b>
60	39708	17668	22040	16453	7353	9100	23255	10315	12940
61	29510	13061	16449	13107	5979	7128	16403	7082	9321
62	25797	11479	14318	11297	5153	6144	14500	6326	8174
63	23370	10375	12995	10291	4672	5619	13079	5703	7376
64	21192	9370	11822	9211	4140	5071	11981	5230	6751
<b>60-64</b>	<b>139577</b>	<b>61953</b>	<b>77624</b>	<b>60359</b>	<b>27297</b>	<b>33062</b>	<b>79218</b>	<b>34656</b>	<b>44562</b>
65	20947	8804	12143	8036	3504	4532	12911	5300	7611
66	21882	9260	12622	8024	3579	4445	13858	5681	8177
67	25697	10782	14915	9415	4145	5270	16282	6637	9645
68	24178	9792	14386	9314	3865	5449	14864	5927	8937
69	22272	8843	13429	8517	3424	5093	13755	5419	8336
<b>65-69</b>	<b>114976</b>	<b>47481</b>	<b>67495</b>	<b>43306</b>	<b>18517</b>	<b>24789</b>	<b>71670</b>	<b>28964</b>	<b>42706</b>
70	21599	8149	13450	8359	3176	5183	13240	4973	8267
71	21922	8446	13476	8220	3209	5011	13702	5237	8465
72	21160	8243	12917	7748	3011	4737	13412	5232	8180
73	19715	7438	12277	6920	2539	4381	12795	4899	7896
74	18035	6742	11293	6035	2148	3887	12000	4594	7406
<b>70-74</b>	<b>102431</b>	<b>39018</b>	<b>63413</b>	<b>37282</b>	<b>14083</b>	<b>23199</b>	<b>65149</b>	<b>24935</b>	<b>40214</b>
75	16301	6046	10255	5169	1802	3367	11132	4244	6888
76	14231	5241	8990	4488	1591	2897	9743	3650	6093
77	15948	5795	10153	4960	1761	3199	10988	4034	6954
78	13356	4910	8446	4244	1515	2729	9112	3395	5717
79	13549	4614	8935	4331	1364	2967	9218	3250	5968
<b>75-79</b>	<b>73385</b>	<b>26606</b>	<b>46779</b>	<b>23192</b>	<b>8033</b>	<b>15159</b>	<b>50193</b>	<b>18573</b>	<b>31620</b>
80	11380	4002	7378	3714	1161	2553	7666	2841	4825
81	11699	3982	7717	3639	1235	2404	8060	2747	5313
82	8773	2815	5958	3121	938	2183	5652	1877	3775
83	6977	1949	5028	2494	711	1783	4483	1238	3245
84	6585	1937	4648	2119	575	1544	4466	1362	3104
<b>80-84</b>	<b>45414</b>	<b>14685</b>	<b>30729</b>	<b>15087</b>	<b>4620</b>	<b>10467</b>	<b>30327</b>	<b>10065</b>	<b>20262</b>
<b>85+</b>	<b>24595</b>	<b>7477</b>	<b>17118</b>	<b>7640</b>	<b>2161</b>	<b>5479</b>	<b>16955</b>	<b>5316</b>	<b>11639</b>

## Popula ia stabil pe principalele grupe de vîrst

Vîrsta, ani	Total popula ie			Popula ie urban			Popula ie rural		
	ambele sexe	masculin	feminin	ambele sexe	masculin	feminin	ambele sexe	masculin	feminin
	<b>persoane /</b>								
0-14	595496	305712	289784	209200	108214	100986	386296	197498	188798
15-59	2467821	1210555	1257266	1080615	511544	569071	1387206	699011	688195
60+	500378	197220	303158	186866	74711	112155	313512	122509	191003
0-15	649062	333024	316038	227355	117490	109865	421707	215534	206173
16-56/61	2371256	1213972	1157284	1042838	515600	527238	1328418	698372	630046
57/62+	543377	166491	376886	206488	61379	145109	336889	105112	231777
	<b>%</b>								
0-14	16,7	17,8	15,7	14,2	15,6	12,9	18,5	19,4	17,7
15-59	69,2	70,6	68,0	73,2	73,7	72,8	66,5	68,6	64,4
60+	14,0	11,5	16,4	12,7	10,8	14,3	15,0	12,0	17,9
0-15	18,2	19,4	17,1	15,4	16,9	14,0	20,2	21,2	19,3
16-56/61	66,5	70,8	62,5	70,6	74,2	67,4	63,7	68,5	59,0
57/62+	15,2	9,7	20,4	14,0	8,8	18,6	16,1	10,3	21,7



**Popula ia stabil pe principalele grupe de vîrst , în profil teritorial**

	Date absolute, persoane			În % fa de total %		
	0-15	16-56/61	57/62+	0-15	16-56/61	57/62+
<b>Total /</b>	<b>649062</b>	<b>2371256</b>	<b>543377</b>	<b>18,2</b>	<b>66,5</b>	<b>15,2</b>
<b>Mun.Chi in u</b>	<b>115931</b>	<b>568407</b>	<b>101894</b>	<b>14,7</b>	<b>72,3</b>	<b>13,0</b>
<b>Nord /</b>	<b>180376</b>	<b>635348</b>	<b>194593</b>	<b>17,9</b>	<b>62,9</b>	<b>19,3</b>
Mun. B l i	22535	103194	22427	15,2	69,7	15,1
Briceni	13314	45379	17015	17,6	59,9	22,5
Dondu eni	7596	26476	11531	16,7	58,1	25,3
Drochia	15867	54365	20388	17,5	60,0	22,5
Edine	14330	50448	18546	17,2	60,5	22,3
F le ti	18669	57966	16272	20,1	62,4	17,5
Flore ti	16484	57238	16905	18,2	63,2	18,7
Glodeni	11813	38613	11750	19,0	62,1	18,9
Ocni a	8797	35755	11760	15,6	63,5	20,9
Rî cani	12586	42727	15202	17,8	60,6	21,6
Sîngerei	20163	59023	14484	21,5	63,0	15,5
Soroca	18222	64164	18313	18,1	63,7	18,2
<b>Centru /</b>	<b>213664</b>	<b>703753</b>	<b>147335</b>	<b>20,1</b>	<b>66,1</b>	<b>13,8</b>
Anenii Noi	15876	56065	11147	19,1	67,5	13,4
C l ra i	15247	51366	12451	19,3	65,0	15,7
Criuleni	15032	48770	9190	20,6	66,8	12,6
Dub sari	6665	23609	4930	18,9	67,1	14,0
Hînce ti	25117	80876	16798	20,5	65,9	13,7
Ialoveni	20077	67214	11305	20,4	68,2	11,5
Nisporeni	14179	43906	8999	21,1	65,4	13,4
Orhei	23842	84050	17974	18,9	66,8	14,3
Rezina	9936	35104	7890	18,8	66,3	14,9
Str eni	18184	61242	12055	19,9	66,9	13,2
old ne ti	9093	27119	7401	20,8	62,2	17,0
Telene ti	16317	47989	10333	21,9	64,3	13,8
Ungheni	24099	76443	16862	20,5	65,1	14,4
<b>Sud /</b>	<b>108070</b>	<b>357273</b>	<b>76885</b>	<b>19,9</b>	<b>65,9</b>	<b>14,2</b>
Basarabasca	5589	19818	3991	19,0	67,4	13,6
Cahul	24116	83015	17264	19,4	66,7	13,9
Cantemir	13648	41478	7985	21,6	65,7	12,7
C u eni	18614	60427	13572	20,1	65,2	14,7
Cimi lia	12082	41053	9084	19,4	66,0	14,6
Leova	10868	35817	7135	20,2	66,5	13,3
tefan Vod	15034	46636	10605	20,8	64,5	14,7
Taraclia	8119	29029	7249	18,3	65,4	16,3
<b>U.T.A.G g uzia</b>	<b>31021</b>	<b>106475</b>	<b>22670</b>	<b>19,4</b>	<b>66,5</b>	<b>14,2</b>

	Date absolute, persoane			În % fa de total		
	0-14	15-59	60+	0-14	15-59	60+
<b>Total /</b>	<b>595496</b>	<b>2467821</b>	<b>500378</b>	<b>16,7</b>	<b>69,2</b>	<b>14,0</b>
<b>Mun. Chi in u</b>	<b>107199</b>	<b>586437</b>	<b>92596</b>	<b>13,6</b>	<b>74,6</b>	<b>11,8</b>
<b>Nord /</b>	<b>165134</b>	<b>663026</b>	<b>182157</b>	<b>16,3</b>	<b>65,6</b>	<b>18,0</b>
Mun. B l i	20776	107215	20165	14,0	72,4	13,6
Briceni	12242	47270	16196	16,2	62,4	21,4
Dondu eni	6908	27666	11029	15,1	60,7	24,2
Drochia	14470	56828	19322	16,0	62,7	21,3
Edine	13203	52580	17541	15,8	63,1	21,1
F le ti	17046	60668	15193	18,3	65,3	16,4
Flore ti	14973	59812	15842	16,5	66,0	17,5
Glodeni	10769	40551	10856	17,3	65,2	17,5
Ocni a	8053	37139	11120	14,3	66,0	19,7
Rî cani	11554	44582	14379	16,4	63,2	20,4
Sîngerei	18437	61920	13313	19,7	66,1	14,2
Soroca	16703	66795	17201	16,6	66,3	17,1
<b>Centru /</b>	<b>195836</b>	<b>734021</b>	<b>134895</b>	<b>18,4</b>	<b>68,9</b>	<b>12,7</b>
Anenii Noi	14596	58330	10162	17,6	70,2	12,2
C l ra i	13851	53704	11509	17,5	67,9	14,6
Criuleni	13809	50918	8265	18,9	69,8	11,3
Dub sari	6115	24604	4485	17,4	69,9	12,7
Hînce ti	23032	84289	15470	18,8	68,6	12,6
Ialoveni	18506	69933	10157	18,8	70,9	10,3
Nisporeni	12993	45829	8262	19,4	68,3	12,3
Orhei	21842	87605	16419	17,4	69,6	13,0
Rezina	9055	36550	7325	17,1	69,1	13,8
Str eni	16716	63682	11083	18,3	69,6	12,1
old ne ti	8308	28318	6987	19,0	64,9	16,0
Telene ti	14845	50326	9468	19,9	67,4	12,7
Ungheni	22168	79933	15303	18,9	68,1	13,0
<b>Sud/</b>	<b>98732</b>	<b>373068</b>	<b>70428</b>	<b>18,2</b>	<b>68,8</b>	<b>13,0</b>
Basarabasca	5089	20839	3470	17,3	70,9	11,8
Cahul	22101	86571	15723	17,8	69,6	12,6
Cantemir	12485	43184	7442	19,8	68,4	11,8
C u eni	17077	63041	12495	18,4	68,1	13,5
Cimi lia	10925	42931	8363	17,6	69,0	13,4
Leova	9849	37464	6507	18,3	69,6	12,1
tefan Vod	13751	48727	9797	19,0	67,4	13,6
Taraclia	7455	30311	6631	16,8	68,3	14,9
<b>U.T.A.G g uzia</b>	<b>28595</b>	<b>111269</b>	<b>20302</b>	<b>17,9</b>	<b>69,5</b>	<b>12,7</b>

### Indicii sarcinii demografice și îmbătrânirii

	Numărul copiilor în vârstă de 0-14 ani și btrânilor în vârstă de 60 ani și peste la 100 persoane în vârstă de 15-59 ani			Numărul populației în vârstă de 60 ani și peste la 100 copii în vârstă 0-14 ani
	<i>0-14</i>			<i>60</i>
	<i>60</i>		<i>100</i>	
	<i>15-59</i>			
Total	inclusiv în vârstă :		<i>100</i>	
		0-14	60+	<i>0-14</i>
<b>Total /</b>	<b>44,4</b>	<b>24,1</b>	<b>20,3</b>	<b>84,0</b>
<b>Mun. Chișinău</b>	<b>34,1</b>	<b>18,3</b>	<b>15,8</b>	<b>86,4</b>
<b>Nord /</b>	<b>52,4</b>	<b>24,9</b>	<b>27,5</b>	<b>110,3</b>
Mun. Bălți	38,2	19,4	18,8	97,1
Briceni	60,2	25,9	34,3	132,3
Dondușeni	64,8	25,0	39,9	159,7
Drochia	59,5	25,5	34,0	133,5
Edineț	58,5	25,1	33,4	132,9
Flești	53,1	28,1	25,0	89,1
Florești	51,5	25,0	26,5	105,8
Glodeni	53,3	26,6	26,8	100,8
Ocnă	51,6	21,7	29,9	138,1
Rîceni	58,2	25,9	32,3	124,5
Sîngerei	51,3	29,8	21,5	72,2
Soroca	50,8	25,0	25,8	103,0
<b>Centru /</b>	<b>45,1</b>	<b>26,7</b>	<b>18,4</b>	<b>68,9</b>
Anenii Noi	42,4	25,0	17,4	69,6
Călărași	47,2	25,8	21,4	83,1
Criuleni	43,4	27,1	16,2	59,9
Dubăsari	43,1	24,9	18,2	73,3
Hîncești	45,7	27,3	18,4	67,2
Ialoveni	41,0	26,5	14,5	54,9
Nisporeni	46,4	28,4	18,0	63,6
Orhei	43,7	24,9	18,7	75,2
Rezina	44,8	24,8	20,0	80,9
Străușeni	43,7	26,2	17,4	66,3
Șoldănești	54,0	29,3	24,7	84,1
Telenești	48,3	29,5	18,8	63,8
Ungheni	46,9	27,7	19,1	69,0
<b>Sud /</b>	<b>45,3</b>	<b>26,5</b>	<b>18,9</b>	<b>71,3</b>
Basarabeasca	41,1	24,4	16,7	68,2
Cahul	43,7	25,5	18,2	71,1
Cantemir	46,1	28,9	17,2	59,6
Căușeni	46,9	27,1	19,8	73,2
Cimișlia	44,9	25,4	19,5	76,5
Leova	43,7	26,3	17,4	66,1
Ștefan Vodă	48,3	28,2	20,1	71,2
Taraclia	46,5	24,6	21,9	88,9
<b>U.T.A.G. Găgăuzia</b>	<b>43,9</b>	<b>25,7</b>	<b>18,2</b>	<b>71,0</b>

### Numărul și densitatea populației în profil teritorial

	Numărul populației, persoane	Suprafața, ha	Densitatea, persoane la 1 km <sup>2</sup>
<b>Total /</b>	<b>3563695</b>	<b>3031982</b>	<b>117,5</b>
<b>Mun. Chișinău</b>	<b>786232</b>	<b>57164</b>	<b>1375,4</b>
<b>Nord /</b>	<b>1010317</b>	<b>1001457</b>	<b>100,9</b>
Mun. Bălți	148156	7801	1899,2
Briceni	75708	81444	93,0
Dondușeni	45603	64412	70,8
Drochia	90620	99991	90,6
Edineț	83324	93292	89,3
Flești	92907	107260	86,6
Florești	90627	110819	81,8
Glodeni	62176	75418	82,4
Ocnășeni	56312	59747	94,3
Rîșcani	70515	93603	75,3
Sîngerei	93670	103371	90,6
Soroca	100699	104299	96,5
<b>Centru /</b>	<b>1064752</b>	<b>1063181</b>	<b>100,1</b>
Anenii Noi	83088	88762	93,6
Calarași	79064	75355	104,9
Criuleni	72992	68795	106,1
Dubăsari	35204	30922	113,8
Hîncești	122791	147213	83,4
Ialoveni	98596	78349	125,8
Nisporeni	67084	62902	106,6
Orhei	125866	122831	102,5
Rezina	52930	62179	85,1
Strășeni	91481	72912	125,5
Șoldaneni	43613	59837	72,9
Telenești	74639	84862	88,0
Ungheni	117404	108262	108,4
<b>Sud /</b>	<b>542228</b>	<b>725334</b>	<b>74,8</b>
Basarabeasca	29398	29454	99,8
Cahul	124395	154528	80,5
Cantemir	63111	86786	72,7
Căușeni	92613	118516	78,1
Cimișlia	62219	92370	67,4
Leova	53820	76473	70,4
Ștefan Vodă	72275	99838	72,4
Taraclia	44397	67369	65,9
<b>U.T.A. Gagauzia</b>	<b>160166</b>	<b>184846</b>	<b>86,6</b>

**Popula ia stabil pe principalele grupe de vîrst , pe regiuni de dezvoltare  
(în % fa de total)**

( % )

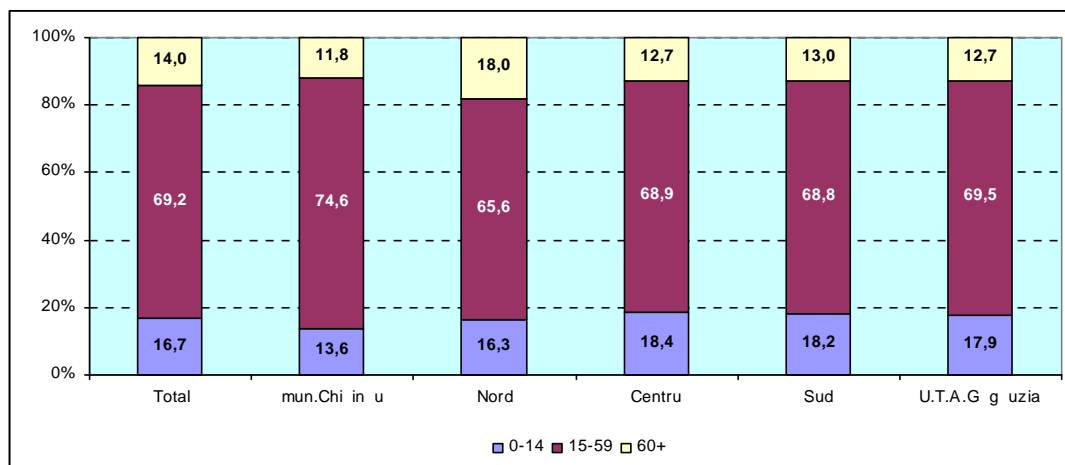
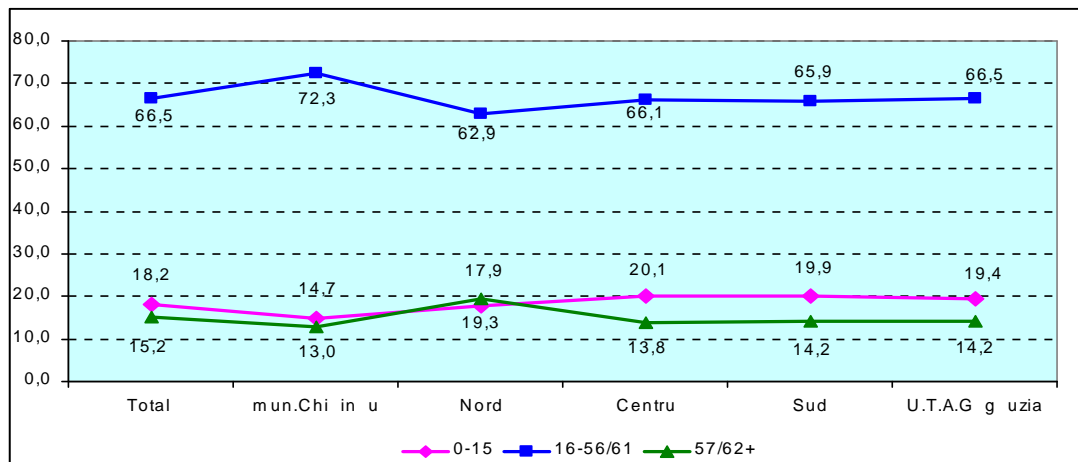

**Repartizarea popula iei pe medii i regiuni de dezvoltare  
(în % fa de total)**

( % )

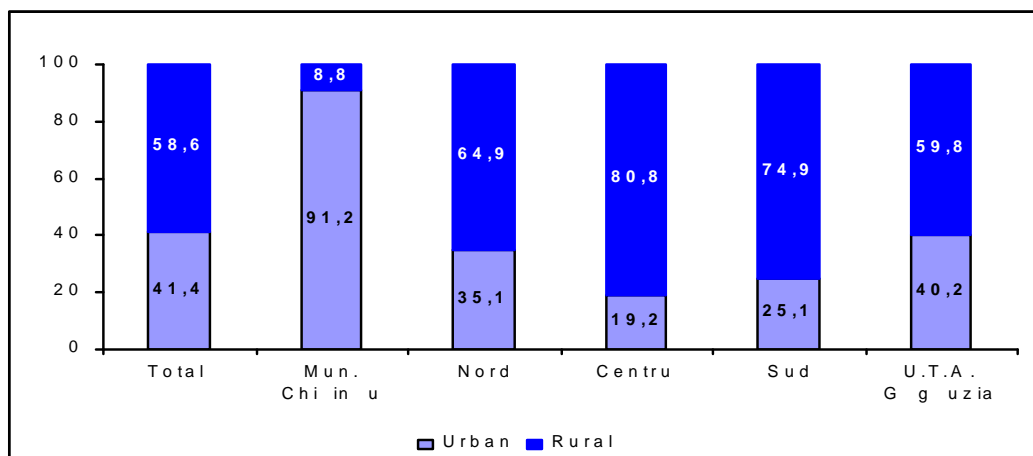

## Efectivul populației stabile pe vârste și sexe, în profil teritorial

### Municipiul Chișinău

Vârsta, ani	Total populație			Populație urbană			Populație rurală		
	ambele sexe	masculin	feminin	ambele sexe	masculin	feminin	ambele sexe	masculin	feminin
<b>Total</b>	<b>786252</b>	<b>369515</b>	<b>416737</b>	<b>717171</b>	<b>335536</b>	<b>381635</b>	<b>69081</b>	<b>33979</b>	<b>35102</b>
0	7887	4078	3809	6840	3530	3310	1047	548	499
1	7691	4030	3661	6633	3455	3178	1058	575	483
2	7245	3770	3475	6292	3272	3020	953	498	455
3	7713	3994	3719	6902	3588	3314	811	406	405
4	7113	3704	3409	6250	3265	2985	863	439	424
<b>0-4</b>	<b>37649</b>	<b>19576</b>	<b>18073</b>	<b>32917</b>	<b>17110</b>	<b>15807</b>	<b>4732</b>	<b>2466</b>	<b>2266</b>
5	7538	3925	3613	6697	3503	3194	841	422	419
6	6463	3399	3064	5745	3008	2737	718	391	327
7	6451	3354	3097	5792	3031	2761	659	323	336
8	6529	3395	3134	5824	3052	2772	705	343	362
9	6400	3310	3090	5685	2937	2748	715	373	342
<b>5-9</b>	<b>33381</b>	<b>17383</b>	<b>15998</b>	<b>29743</b>	<b>15531</b>	<b>14212</b>	<b>3638</b>	<b>1852</b>	<b>1786</b>
10	6512	3368	3144	5772	2994	2778	740	374	366
11	6623	3420	3203	5830	3012	2818	793	408	385
12	7216	3731	3485	6384	3313	3071	832	418	414
13	7674	3966	3708	6837	3546	3291	837	420	417
14	8144	4146	3998	7264	3705	3559	880	441	439
<b>10-14</b>	<b>36169</b>	<b>18631</b>	<b>17538</b>	<b>32087</b>	<b>16570</b>	<b>15517</b>	<b>4082</b>	<b>2061</b>	<b>2021</b>
15	8732	4449	4283	7733	3954	3779	999	495	504
16	9864	4971	4893	8761	4422	4339	1103	549	554
17	10289	5244	5045	9168	4680	4488	1121	564	557
18	10894	5553	5341	9776	4992	4784	1118	561	557
19	12474	6270	6204	11244	5645	5599	1230	625	605
<b>15-19</b>	<b>52253</b>	<b>26487</b>	<b>25766</b>	<b>46682</b>	<b>23693</b>	<b>22989</b>	<b>5571</b>	<b>2794</b>	<b>2777</b>
20	13361	6635	6726	11994	5971	6023	1367	664	703
21	16329	8020	8309	14763	7262	7501	1566	758	808
22	19217	9396	9821	17566	8541	9025	1651	855	796
23	23966	11762	12204	22363	10906	11457	1603	856	747
24	24964	11642	13322	23411	10831	12580	1553	811	742
<b>20-24</b>	<b>97837</b>	<b>47455</b>	<b>50382</b>	<b>90097</b>	<b>43511</b>	<b>46586</b>	<b>7740</b>	<b>3944</b>	<b>3796</b>
25	22652	10675	11977	21215	9920	11295	1437	755	682
26	20793	9601	11192	19404	8907	10497	1389	694	695
27	16587	8000	8587	15326	7340	7986	1261	660	601
28	16892	8128	8764	15635	7442	8193	1257	686	571
29	16684	7982	8702	15468	7362	8106	1216	620	596
<b>25-29</b>	<b>93608</b>	<b>44386</b>	<b>49222</b>	<b>87048</b>	<b>40971</b>	<b>46077</b>	<b>6560</b>	<b>3415</b>	<b>3145</b>
30	15842	7723	8119	14637	7108	7529	1205	615	590
31	14325	6854	7471	13150	6269	6881	1175	585	590
32	13615	6677	6938	12429	6068	6361	1186	609	577
33	13125	6303	6822	11975	5705	6270	1150	598	552
34	12790	6205	6585	11710	5642	6068	1080	563	517
<b>30-34</b>	<b>69697</b>	<b>33762</b>	<b>35935</b>	<b>63901</b>	<b>30792</b>	<b>33109</b>	<b>5796</b>	<b>2970</b>	<b>2826</b>
35	12696	6120	6576	11660	5600	6060	1036	520	516
36	12133	5891	6242	11134	5412	5722	999	479	520
37	11819	5798	6021	10831	5286	5545	988	512	476
38	11392	5486	5906	10476	5034	5442	916	452	464

39	11000	5318	5682	10135	4905	5230	865	413	452
<b>35-39</b>	<b>59040</b>	<b>28613</b>	<b>30427</b>	<b>54236</b>	<b>26237</b>	<b>27999</b>	<b>4804</b>	<b>2376</b>	<b>2428</b>
40	10508	4936	5572	9612	4503	5109	896	433	463
41	10342	5050	5292	9466	4615	4851	876	435	441
42	9912	4648	5264	8982	4186	4796	930	462	468
43	9933	4643	5290	9034	4201	4833	899	442	457
44	9856	4472	5384	8963	4042	4921	893	430	463
<b>40-44</b>	<b>50551</b>	<b>23749</b>	<b>26802</b>	<b>46057</b>	<b>21547</b>	<b>24510</b>	<b>4494</b>	<b>2202</b>	<b>2292</b>
45	11171	5065	6106	10153	4579	5574	1018	486	532
46	11050	5001	6049	10042	4522	5520	1008	479	529
47	11407	5168	6239	10340	4660	5680	1067	508	559
48	12034	5442	6592	10891	4866	6025	1143	576	567
49	12240	5380	6860	11086	4830	6256	1154	550	604
<b>45-49</b>	<b>57902</b>	<b>26056</b>	<b>31846</b>	<b>52512</b>	<b>23457</b>	<b>29055</b>	<b>5390</b>	<b>2599</b>	<b>2791</b>
50	12241	5386	6855	11069	4844	6225	1172	542	630
51	11762	5153	6609	10614	4637	5977	1148	516	632
52	11226	4910	6316	10168	4413	5755	1058	497	561
53	10847	4725	6122	9827	4228	5599	1020	497	523
54	10507	4568	5939	9586	4129	5457	921	439	482
<b>50-54</b>	<b>56583</b>	<b>24742</b>	<b>31841</b>	<b>51264</b>	<b>22251</b>	<b>29013</b>	<b>5319</b>	<b>2491</b>	<b>2828</b>
55	10958	4728	6230	9916	4220	5696	1042	508	534
56	9853	4255	5598	8952	3817	5135	901	438	463
57	10075	4355	5720	9203	3959	5244	872	396	476
58	9456	4025	5431	8536	3590	4946	920	435	485
59	8644	3663	4981	7835	3293	4542	809	370	439
<b>55-59</b>	<b>48986</b>	<b>21026</b>	<b>27960</b>	<b>44442</b>	<b>18879</b>	<b>25563</b>	<b>4544</b>	<b>2147</b>	<b>2397</b>
60	8072	3605	4467	7260	3222	4038	812	383	429
61	6915	3229	3686	6447	3002	3445	468	227	241
62	5890	2749	3141	5491	2577	2914	399	172	227
63	5582	2563	3019	5292	2429	2863	290	134	156
64	4996	2279	2717	4745	2170	2575	251	109	142
<b>60-64</b>	<b>31455</b>	<b>14425</b>	<b>17030</b>	<b>29235</b>	<b>13400</b>	<b>15835</b>	<b>2220</b>	<b>1025</b>	<b>1195</b>
65	3924	1756	2168	3657	1639	2018	267	117	150
66	3765	1765	2000	3475	1637	1838	290	128	162
67	4560	2023	2537	4214	1864	2350	346	159	187
68	4709	2005	2704	4373	1856	2517	336	149	187
69	4336	1638	2698	4049	1531	2518	287	107	180
<b>65-69</b>	<b>21294</b>	<b>9187</b>	<b>12107</b>	<b>19768</b>	<b>8527</b>	<b>11241</b>	<b>1526</b>	<b>660</b>	<b>866</b>
70	4267	1627	2640	4022	1540	2482	245	87	158
71	4093	1638	2455	3853	1542	2311	240	96	144
72	3814	1532	2282	3565	1434	2131	249	98	151
73	3389	1281	2108	3170	1206	1964	219	75	144
74	2935	1021	1914	2738	946	1792	197	75	122
<b>70-74</b>	<b>18498</b>	<b>7099</b>	<b>11399</b>	<b>17348</b>	<b>6668</b>	<b>10680</b>	<b>1150</b>	<b>431</b>	<b>719</b>
75	2396	820	1576	2221	757	1464	175	63	112
76	2002	685	1317	1830	616	1214	172	69	103
77	2242	796	1446	2067	734	1333	175	62	113
78	1945	701	1244	1800	647	1153	145	54	91
79	2066	648	1418	1925	590	1335	141	58	83
<b>75-79</b>	<b>10651</b>	<b>3650</b>	<b>7001</b>	<b>9843</b>	<b>3344</b>	<b>6499</b>	<b>808</b>	<b>306</b>	<b>502</b>
80	1771	547	1224	1661	510	1151	110	37	73
81	1636	572	1064	1528	536	992	108	36	72
82	1507	485	1022	1391	431	960	116	54	62
83	1173	377	796	1105	364	741	68	13	55
84	1026	274	752	959	251	708	67	23	44
<b>80-84</b>	<b>7113</b>	<b>2255</b>	<b>4858</b>	<b>6644</b>	<b>2092</b>	<b>4552</b>	<b>469</b>	<b>163</b>	<b>306</b>
<b>85+</b>	<b>3585</b>	<b>1033</b>	<b>2552</b>	<b>3347</b>	<b>956</b>	<b>2391</b>	<b>238</b>	<b>77</b>	<b>161</b>

## Popula ia stabil pe principalele grupe de v îrst

Vîrsta, ani	Total popula ie			Popula ie urban			Popula ie rural		
	ambele sexe	masculin	feminin	ambele sexe	masculin	feminin	ambele sexe	masculin	feminin
	<b>persoane /</b>								
0-14	107199	55590	51609	94747	49211	45536	12452	6379	6073
15-59	586457	276276	310181	536239	251338	284901	50218	24938	25280
60+	92596	37649	54947	86185	34987	51198	6411	2662	3749
0-15	115931	60039	55892	102480	53165	49315	13451	6874	6577
16-56/61	568427	278661	289766	519998	253608	266390	48429	25053	23376
57/62+	101894	30815	71079	94693	28763	65930	7201	2052	5149
	<b>%</b>								
0-14	3,0	15,0	12,4	13,2	14,7	11,9	18,0	18,8	17,3
15-59	16,5	16,1	16,8	36,3	36,2	36,4	2,4	2,4	2,4
60+	2,6	2,2	3,0	5,8	5,0	6,5	0,3	0,3	0,4
0-15	14,7	16,2	13,4	14,3	15,8	12,9	19,5	20,2	18,7
16-56/61	72,3	75,4	69,5	72,5	75,6	69,8	70,1	73,7	66,6
57/62+	13,0	8,3	17,1	13,2	8,6	17,3	10,4	6,0	14,7



## Municipiul B i i

persoane /

Vîrsta, ani	Total popula ie			Popula ie urban			Popula ie rural		
	ambele sexe	masculin	feminin	ambele sexe	masculin	feminin	ambele sexe	masculin	feminin
<b>Total</b>	<b>148156</b>	<b>68081</b>	<b>80075</b>	<b>143257</b>	<b>65747</b>	<b>77510</b>	<b>4899</b>	<b>2334</b>	<b>2565</b>
0	1502	774	728	1450	743	707	52	31	21
1	1429	716	713	1381	699	682	48	17	31
2	1421	724	697	1373	703	670	48	21	27
3	1473	765	708	1412	733	679	61	32	29
4	1366	707	659	1305	675	630	61	32	29
<b>0-4</b>	<b>7191</b>	<b>3686</b>	<b>3505</b>	<b>6921</b>	<b>3553</b>	<b>3368</b>	<b>270</b>	<b>133</b>	<b>137</b>
5	1406	745	661	1367	725	642	39	20	19
6	1234	637	597	1181	607	574	53	30	23
7	1209	640	569	1160	611	549	49	29	20
8	1316	664	652	1272	644	628	44	20	24
9	1266	621	645	1219	599	620	47	22	25
<b>5-9</b>	<b>6431</b>	<b>3307</b>	<b>3124</b>	<b>6199</b>	<b>3186</b>	<b>3013</b>	<b>232</b>	<b>121</b>	<b>111</b>
10	1278	638	640	1214	611	603	64	27	37
11	1338	665	673	1286	639	647	52	26	26
12	1385	713	672	1338	693	645	47	20	27
13	1521	764	757	1454	725	729	67	39	28
14	1632	830	802	1565	792	773	67	38	29
<b>10-14</b>	<b>7154</b>	<b>3610</b>	<b>3544</b>	<b>6857</b>	<b>3460</b>	<b>3397</b>	<b>297</b>	<b>150</b>	<b>147</b>
15	1759	896	863	1693	854	839	66	42	24
16	1788	930	858	1719	897	822	69	33	36
17	1891	946	945	1809	919	890	82	27	55
18	2214	1103	1111	2126	1056	1070	88	47	41
19	2510	1295	1215	2421	1248	1173	89	47	42
<b>15-19</b>	<b>10162</b>	<b>5170</b>	<b>4992</b>	<b>9768</b>	<b>4974</b>	<b>4794</b>	<b>394</b>	<b>196</b>	<b>198</b>
20	2942	1481	1461	2853	1433	1420	89	48	41
21	3416	1602	1814	3323	1560	1763	93	42	51
22	3653	1683	1970	3565	1642	1923	88	41	47
23	3731	1750	1981	3640	1700	1940	91	50	41
24	3423	1612	1811	3329	1564	1765	94	48	46
<b>20-24</b>	<b>17165</b>	<b>8128</b>	<b>9037</b>	<b>16710</b>	<b>7899</b>	<b>8811</b>	<b>455</b>	<b>229</b>	<b>226</b>
25	3141	1452	1689	3044	1397	1647	97	55	42
26	2857	1275	1582	2760	1228	1532	97	47	50
27	2552	1208	1344	2462	1163	1299	90	45	45
28	2683	1292	1391	2602	1250	1352	81	42	39
29	2649	1283	1366	2557	1235	1322	92	48	44
<b>25-29</b>	<b>13882</b>	<b>6510</b>	<b>7372</b>	<b>13425</b>	<b>6273</b>	<b>7152</b>	<b>457</b>	<b>237</b>	<b>220</b>
30	2616	1261	1355	2526	1220	1306	90	41	49
31	2400	1175	1225	2314	1126	1188	86	49	37
32	2461	1194	1267	2374	1153	1221	87	41	46
33	2410	1185	1225	2331	1143	1188	79	42	37
34	2221	1085	1136	2132	1043	1089	89	42	47
<b>30-34</b>	<b>12108</b>	<b>5900</b>	<b>6208</b>	<b>11677</b>	<b>5685</b>	<b>5992</b>	<b>431</b>	<b>215</b>	<b>216</b>
35	2208	1042	1166	2125	1002	1123	83	40	43
36	2226	1029	1197	2152	994	1158	74	35	39
37	2166	1006	1160	2099	975	1124	67	31	36
38	2044	923	1121	1992	898	1094	52	25	27
39	2027	931	1096	1966	899	1067	61	32	29
<b>35-39</b>	<b>10671</b>	<b>4931</b>	<b>5740</b>	<b>10334</b>	<b>4768</b>	<b>5566</b>	<b>337</b>	<b>163</b>	<b>174</b>

40	1995	940	1055	1922	908	1014	73	32	41
41	2065	938	1127	1999	905	1094	66	33	33
42	2034	932	1102	1960	904	1056	74	28	46
43	2037	922	1115	1968	890	1078	69	32	37
44	1964	906	1058	1895	865	1030	69	41	28
<b>40-44</b>	<b>10095</b>	<b>4638</b>	<b>5457</b>	<b>9744</b>	<b>4472</b>	<b>5272</b>	<b>351</b>	<b>166</b>	<b>185</b>
45	2103	956	1147	2031	925	1106	72	31	41
46	2271	1032	1239	2200	999	1201	71	33	38
47	2397	1112	1285	2325	1078	1247	72	34	38
48	2416	1069	1347	2352	1041	1311	64	28	36
49	2530	1146	1384	2453	1109	1344	77	37	40
<b>45-49</b>	<b>11717</b>	<b>5315</b>	<b>6402</b>	<b>11361</b>	<b>5152</b>	<b>6209</b>	<b>356</b>	<b>163</b>	<b>193</b>
50	2584	1174	1410	2494	1138	1356	90	36	54
51	2335	1030	1305	2263	993	1270	72	37	35
52	2319	1016	1303	2234	977	1257	85	39	46
53	2226	954	1272	2164	922	1242	62	32	30
54	2088	907	1181	2036	886	1150	52	21	31
<b>50-54</b>	<b>11552</b>	<b>5081</b>	<b>6471</b>	<b>11191</b>	<b>4916</b>	<b>6275</b>	<b>361</b>	<b>165</b>	<b>196</b>
55	2050	897	1153	1976	861	1115	74	36	38
56	1933	826	1107	1867	797	1070	66	29	37
57	2101	842	1259	2056	818	1238	45	24	21
58	1996	849	1147	1939	826	1113	57	23	34
59	1783	747	1036	1726	724	1002	57	23	34
<b>55-59</b>	<b>9863</b>	<b>4161</b>	<b>5702</b>	<b>9564</b>	<b>4026</b>	<b>5538</b>	<b>299</b>	<b>135</b>	<b>164</b>
60	1594	642	952	1551	623	928	43	19	24
61	1261	538	723	1221	518	703	40	20	20
62	1147	481	666	1113	467	646	34	14	20
63	1081	451	630	1059	445	614	22	6	16
64	1031	454	577	1015	449	566	16	5	11
<b>60-64</b>	<b>6114</b>	<b>2566</b>	<b>3548</b>	<b>5959</b>	<b>2502</b>	<b>3457</b>	<b>155</b>	<b>64</b>	<b>91</b>
65	855	366	489	821	348	473	34	18	16
66	828	346	482	793	332	461	35	14	21
67	1098	478	620	1054	462	592	44	16	28
68	1078	416	662	1045	403	642	33	13	20
69	962	383	579	940	374	566	22	9	13
<b>65-69</b>	<b>4821</b>	<b>1989</b>	<b>2832</b>	<b>4653</b>	<b>1919</b>	<b>2734</b>	<b>168</b>	<b>70</b>	<b>98</b>
70	942	343	599	911	331	580	31	12	19
71	880	341	539	855	333	522	25	8	17
72	893	324	569	856	309	547	37	15	22
73	665	227	438	640	216	424	25	11	14
74	618	223	395	597	214	383	21	9	12
<b>70-74</b>	<b>3998</b>	<b>1458</b>	<b>2540</b>	<b>3859</b>	<b>1403</b>	<b>2456</b>	<b>139</b>	<b>55</b>	<b>84</b>
75	603	200	403	592	196	396	11	4	7
76	491	190	301	473	183	290	18	7	11
77	595	202	393	568	193	375	27	9	18
78	439	153	286	419	144	275	20	9	11
79	499	148	351	477	138	339	22	10	12
<b>75-79</b>	<b>2627</b>	<b>893</b>	<b>1734</b>	<b>2529</b>	<b>854</b>	<b>1675</b>	<b>98</b>	<b>39</b>	<b>59</b>
80	386	118	268	372	114	258	14	4	10
81	461	155	306	450	151	299	11	4	7
82	343	107	236	327	99	228	16	8	8
83	280	59	221	268	55	213	12	4	8
84	267	70	197	257	68	189	10	2	8
<b>80-84</b>	<b>1737</b>	<b>509</b>	<b>1228</b>	<b>1674</b>	<b>487</b>	<b>1187</b>	<b>63</b>	<b>22</b>	<b>41</b>
<b>85+</b>	<b>868</b>	<b>229</b>	<b>639</b>	<b>832</b>	<b>218</b>	<b>614</b>	<b>36</b>	<b>11</b>	<b>25</b>

## Popula ia stabil pe principalele grupe de vîrst

Vîrsta, ani	Total popula ie			Popula ie urban			Popula ie rural		
	ambele sexe	masculin	feminin	ambele sexe	masculin	feminin	ambele sexe	masculin	feminin
	<b>persoane /</b>								
0-14	20776	10603	10173	19977	10199	9778	799	404	395
15-59	107215	49834	57381	103774	48165	55609	3441	1669	1772
60+	20165	7644	12521	19506	7383	12123	659	261	398
0-15	22535	11499	11036	21670	11053	10617	865	446	419
16-56/61	103194	50118	53076	99869	48452	51417	3325	1666	1659
57/62+	22427	6464	15963	21718	6242	15476	709	222	487
	<b>%</b>								
0-14	14,0	15,6	12,7	13,9	15,5	12,6	16,3	17,3	15,4
15-59	72,4	73,2	71,7	72,4	73,3	71,7	70,2	71,5	69,1
60+	13,6	11,2	15,6	13,6	11,2	15,6	13,5	11,2	15,5
0-15	15,2	16,9	13,8	15,1	16,8	13,7	17,7	19,1	16,3
16-56/61	69,7	73,6	66,3	69,7	73,7	66,3	67,9	71,4	64,7
57/62+	15,1	9,5	19,9	15,2	9,5	20,0	14,5	9,5	19,0

## Raionul Anenii Noi

persoane /

Vîrsta, ani	Total popula ie			Popula ie urban			Popula ie rural		
	ambele sexe	masculin	feminin	ambele sexe	masculin	feminin	ambele sexe	masculin	feminin
<b>Total</b>	<b>83100</b>	<b>40525</b>	<b>42575</b>	<b>8602</b>	<b>3975</b>	<b>4627</b>	<b>74498</b>	<b>36550</b>	<b>37948</b>
0	979	503	476	87	40	47	892	463	429
1	911	476	435	84	44	40	827	432	395
2	987	518	469	82	43	39	905	475	430
3	931	478	453	94	51	43	837	427	410
4	871	444	427	81	47	34	790	397	393
<b>0-4</b>	<b>4679</b>	<b>2419</b>	<b>2260</b>	<b>428</b>	<b>225</b>	<b>203</b>	<b>4251</b>	<b>2194</b>	<b>2057</b>
5	917	445	472	83	37	46	834	408	426
6	897	444	453	73	35	38	824	409	415
7	934	451	483	78	40	38	856	411	445
8	931	478	453	81	35	46	850	443	407
9	921	467	454	70	38	32	851	429	422
<b>5-9</b>	<b>4600</b>	<b>2285</b>	<b>2315</b>	<b>385</b>	<b>185</b>	<b>200</b>	<b>4215</b>	<b>2100</b>	<b>2115</b>
10	1018	505	513	83	40	43	935	465	470
11	1020	518	502	91	42	49	929	476	453
12	1167	600	567	102	47	55	1065	553	512
13	1180	590	590	105	49	56	1075	541	534
14	1280	648	632	96	46	50	1184	602	582
<b>10-14</b>	<b>5665</b>	<b>2861</b>	<b>2804</b>	<b>477</b>	<b>224</b>	<b>253</b>	<b>5188</b>	<b>2637</b>	<b>2551</b>
15	1323	675	648	134	61	73	1189	614	575
16	1307	650	657	124	45	79	1183	605	578
17	1500	755	745	158	80	78	1342	675	667
18	1683	865	818	154	85	69	1529	780	749
19	1675	895	780	160	88	72	1515	807	708
<b>15-19</b>	<b>7488</b>	<b>3840</b>	<b>3648</b>	<b>730</b>	<b>359</b>	<b>371</b>	<b>6758</b>	<b>3481</b>	<b>3277</b>
20	1573	796	777	173	90	83	1400	706	694
21	1629	841	788	145	65	80	1484	776	708
22	1537	803	734	148	81	67	1389	722	667
23	1378	773	605	98	53	45	1280	720	560
24	1470	738	732	117	55	62	1353	683	670
<b>20-24</b>	<b>7587</b>	<b>3951</b>	<b>3636</b>	<b>681</b>	<b>344</b>	<b>337</b>	<b>6906</b>	<b>3607</b>	<b>3299</b>
25	1445	778	667	145	75	70	1300	703	597
26	1483	777	706	116	62	54	1367	715	652
27	1432	757	675	117	61	56	1315	696	619
28	1460	762	698	110	55	55	1350	707	643
29	1368	714	654	147	73	74	1221	641	580
<b>25-29</b>	<b>7188</b>	<b>3788</b>	<b>3400</b>	<b>635</b>	<b>326</b>	<b>309</b>	<b>6553</b>	<b>3462</b>	<b>3091</b>
30	1272	673	599	123	67	56	1149	606	543
31	1292	647	645	134	63	71	1158	584	574
32	1208	621	587	131	66	65	1077	555	522
33	1173	607	566	116	55	61	1057	552	505
34	1172	587	585	107	50	57	1065	537	528
<b>30-34</b>	<b>6117</b>	<b>3135</b>	<b>2982</b>	<b>611</b>	<b>301</b>	<b>310</b>	<b>5506</b>	<b>2834</b>	<b>2672</b>
35	1099	556	543	124	72	52	975	484	491
36	1033	518	515	105	57	48	928	461	467
37	989	487	502	92	41	51	897	446	451
38	1019	496	523	120	55	65	899	441	458
39	1036	523	513	119	49	70	917	474	443
<b>35-39</b>	<b>5176</b>	<b>2580</b>	<b>2596</b>	<b>560</b>	<b>274</b>	<b>286</b>	<b>4616</b>	<b>2306</b>	<b>2310</b>

40	1048	516	532	94	29	65	954	487	467
41	998	471	527	86	29	57	912	442	470
42	1053	494	559	114	51	63	939	443	496
43	1053	514	539	124	61	63	929	453	476
44	1243	597	646	106	46	60	1137	551	586
<b>40-44</b>	<b>5395</b>	<b>2592</b>	<b>2803</b>	<b>524</b>	<b>216</b>	<b>308</b>	<b>4871</b>	<b>2376</b>	<b>2495</b>
45	1229	556	673	127	60	67	1102	496	606
46	1313	644	669	158	67	91	1155	577	578
47	1400	684	716	172	81	91	1228	603	625
48	1431	650	781	175	76	99	1256	574	682
49	1517	713	804	143	60	83	1374	653	721
<b>45-49</b>	<b>6890</b>	<b>3247</b>	<b>3643</b>	<b>775</b>	<b>344</b>	<b>431</b>	<b>6115</b>	<b>2903</b>	<b>3212</b>
50	1408	652	756	143	58	85	1265	594	671
51	1439	662	777	171	72	99	1268	590	678
52	1429	692	737	171	80	91	1258	612	646
53	1294	590	704	149	68	81	1145	522	623
54	1355	631	724	137	54	83	1218	577	641
<b>50-54</b>	<b>6925</b>	<b>3227</b>	<b>3698</b>	<b>771</b>	<b>332</b>	<b>439</b>	<b>6154</b>	<b>2895</b>	<b>3259</b>
55	1252	622	630	121	58	63	1131	564	567
56	1196	566	630	132	56	76	1064	510	554
57	1067	512	555	120	57	63	947	455	492
58	1055	491	564	129	59	70	926	432	494
59	941	430	511	115	48	67	826	382	444
<b>55-59</b>	<b>5511</b>	<b>2621</b>	<b>2890</b>	<b>617</b>	<b>278</b>	<b>339</b>	<b>4894</b>	<b>2343</b>	<b>2551</b>
60	763	337	426	104	49	55	659	288	371
61	638	273	365	99	40	59	539	233	306
62	519	242	277	54	19	35	465	223	242
63	388	181	207	54	22	32	334	159	175
64	463	191	272	63	26	37	400	165	235
<b>60-64</b>	<b>2771</b>	<b>1224</b>	<b>1547</b>	<b>374</b>	<b>156</b>	<b>218</b>	<b>2397</b>	<b>1068</b>	<b>1329</b>
65	442	192	250	74	27	47	368	165	203
66	509	224	285	77	30	47	432	194	238
67	478	200	278	87	36	51	391	164	227
68	467	191	276	91	32	59	376	159	217
69	470	181	289	68	29	39	402	152	250
<b>65-69</b>	<b>2366</b>	<b>988</b>	<b>1378</b>	<b>397</b>	<b>154</b>	<b>243</b>	<b>1969</b>	<b>834</b>	<b>1135</b>
70	509	202	307	69	35	34	440	167	273
71	483	205	278	86	40	46	397	165	232
72	423	154	269	50	18	32	373	136	237
73	367	156	211	38	17	21	329	139	190
74	375	162	213	44	13	31	331	149	182
<b>70-74</b>	<b>2157</b>	<b>879</b>	<b>1278</b>	<b>287</b>	<b>123</b>	<b>164</b>	<b>1870</b>	<b>756</b>	<b>1114</b>
75	285	96	189	46	13	33	239	83	156
76	332	138	194	38	14	24	294	124	170
77	263	96	167	33	14	19	230	82	148
78	264	86	178	25	10	15	239	76	163
79	232	78	154	43	21	22	189	57	132
<b>75-79</b>	<b>1376</b>	<b>494</b>	<b>882</b>	<b>185</b>	<b>72</b>	<b>113</b>	<b>1191</b>	<b>422</b>	<b>769</b>
80	231	88	143	34	17	17	197	71	126
81	156	59	97	44	22	22	112	37	75
82	154	39	115	26	6	20	128	33	95
83	138	37	101	13	2	11	125	35	90
84	120	27	93	10	4	6	110	23	87
<b>80-84</b>	<b>799</b>	<b>250</b>	<b>549</b>	<b>127</b>	<b>51</b>	<b>76</b>	<b>672</b>	<b>199</b>	<b>473</b>
<b>85+</b>	<b>410</b>	<b>144</b>	<b>266</b>	<b>38</b>	<b>11</b>	<b>27</b>	<b>372</b>	<b>133</b>	<b>239</b>

## Popula ia stabil pe principalele grupe de vîrst

Vîrsta, ani	Total popula ie			Popula ie urban			Popula ie rural		
	ambele sexe	masculin	feminin	ambele sexe	masculin	feminin	ambele sexe	masculin	feminin
	<b>persoane /</b>								
0-14	14944	7565	7379	1290	634	656	13654	6931	6723
15-59	58277	28981	29296	5904	2774	3130	52373	26207	26166
60+	9879	3979	5900	1408	567	841	8471	3412	5059
0-15	16267	8240	8027	1424	695	729	14843	7545	7298
16-56/61	55934	28916	27018	5659	2802	2857	50275	26114	24161
57/62+	10899	3369	7530	1519	478	1041	9380	2891	6489
	<b>%</b>								
0-14	18,0	18,7	17,3	15,0	15,9	14,2	18,3	19,0	17,7
15-59	70,1	71,5	68,8	68,6	69,8	67,6	70,3	71,7	69,0
60+	11,9	9,8	13,9	16,4	14,3	18,2	11,4	9,3	13,3
0-15	19,6	20,3	18,9	16,6	17,5	15,8	19,9	20,6	19,2
16-56/61	67,3	71,4	63,5	65,8	70,5	61,7	67,5	71,4	63,7
57/62+	13,1	8,3	17,7	17,7	12,0	22,5	12,6	7,9	17,1

## Raionul Basarabesca

persoane /

Vîrsta, ani	Total popula ie			Popula ie urban			Popula ie rural		
	ambele sexe	masculin	feminin	ambele sexe	masculin	feminin	ambele sexe	masculin	feminin
<b>Total</b>	<b>29398</b>	<b>14254</b>	<b>15144</b>	<b>12513</b>	<b>5977</b>	<b>6536</b>	<b>16885</b>	<b>8277</b>	<b>8608</b>
0	270	147	123	106	60	46	164	87	77
1	285	149	136	119	67	52	166	82	84
2	317	166	151	156	82	74	161	84	77
3	295	142	153	123	60	63	172	82	90
4	295	158	137	122	65	57	173	93	80
<b>0-4</b>	<b>1462</b>	<b>762</b>	<b>700</b>	<b>626</b>	<b>334</b>	<b>292</b>	<b>836</b>	<b>428</b>	<b>408</b>
5	288	147	141	126	56	70	162	91	71
6	317	180	137	135	74	61	182	106	76
7	299	154	145	132	67	65	167	87	80
8	355	194	161	136	72	64	219	122	97
9	326	161	165	129	63	66	197	98	99
<b>5-9</b>	<b>1585</b>	<b>836</b>	<b>749</b>	<b>658</b>	<b>332</b>	<b>326</b>	<b>927</b>	<b>504</b>	<b>423</b>
10	353	191	162	132	64	68	221	127	94
11	393	189	204	150	72	78	243	117	126
12	370	180	190	138	71	67	232	109	123
13	445	206	239	152	82	70	293	124	169
14	481	242	239	172	91	81	309	151	158
<b>10-14</b>	<b>2042</b>	<b>1008</b>	<b>1034</b>	<b>744</b>	<b>380</b>	<b>364</b>	<b>1298</b>	<b>628</b>	<b>670</b>
15	500	258	242	165	86	79	335	172	163
16	549	268	281	188	89	99	361	179	182
17	512	242	270	183	86	97	329	156	173
18	562	282	280	196	94	102	366	188	178
19	558	268	290	210	100	110	348	168	180
<b>15-19</b>	<b>2681</b>	<b>1318</b>	<b>1363</b>	<b>942</b>	<b>455</b>	<b>487</b>	<b>1739</b>	<b>863</b>	<b>876</b>
20	594	284	310	229	99	130	365	185	180
21	614	327	287	252	139	113	362	188	174
22	601	329	272	246	141	105	355	188	167
23	486	272	214	190	109	81	296	163	133
24	495	277	218	201	117	84	294	160	134
<b>20-24</b>	<b>2790</b>	<b>1489</b>	<b>1301</b>	<b>1118</b>	<b>605</b>	<b>513</b>	<b>1672</b>	<b>884</b>	<b>788</b>
25	473	258	215	198	114	84	275	144	131
26	498	259	239	198	109	89	300	150	150
27	524	273	251	209	110	99	315	163	152
28	518	279	239	196	107	89	322	172	150
29	491	250	241	170	89	81	321	161	160
<b>25-29</b>	<b>2504</b>	<b>1319</b>	<b>1185</b>	<b>971</b>	<b>529</b>	<b>442</b>	<b>1533</b>	<b>790</b>	<b>743</b>
30	483	256	227	174	91	83	309	165	144
31	464	238	226	191	90	101	273	148	125
32	448	231	217	181	94	87	267	137	130
33	429	200	229	173	72	101	256	128	128
34	431	227	204	181	93	88	250	134	116
<b>30-34</b>	<b>2255</b>	<b>1152</b>	<b>1103</b>	<b>900</b>	<b>440</b>	<b>460</b>	<b>1355</b>	<b>712</b>	<b>643</b>
35	353	167	186	141	62	79	212	105	107
36	419	210	209	154	84	70	265	126	139
37	361	194	167	150	75	75	211	119	92
38	296	157	139	120	68	52	176	89	87

39	352	188	164	148	84	64	204	104	100
<b>35-39</b>	<b>1781</b>	<b>916</b>	<b>865</b>	<b>713</b>	<b>373</b>	<b>340</b>	<b>1068</b>	<b>543</b>	<b>525</b>
40	330	166	164	138	71	67	192	95	97
41	338	172	166	153	78	75	185	94	91
42	319	156	163	148	65	83	171	91	80
43	389	179	210	185	86	99	204	93	111
44	427	214	213	189	91	98	238	123	115
<b>40-44</b>	<b>1803</b>	<b>887</b>	<b>916</b>	<b>813</b>	<b>391</b>	<b>422</b>	<b>990</b>	<b>496</b>	<b>494</b>
45	442	219	223	214	100	114	228	119	109
46	439	210	229	195	98	97	244	112	132
47	448	220	228	200	102	98	248	118	130
48	531	255	276	226	111	115	305	144	161
49	527	264	263	262	124	138	265	140	125
<b>45-49</b>	<b>2387</b>	<b>1168</b>	<b>1219</b>	<b>1097</b>	<b>535</b>	<b>562</b>	<b>1290</b>	<b>633</b>	<b>657</b>
50	502	225	277	219	89	130	283	136	147
51	519	238	281	247	102	145	272	136	136
52	510	226	284	247	101	146	263	125	138
53	481	220	261	239	110	129	242	110	132
54	503	262	241	263	135	128	240	127	113
<b>50-54</b>	<b>2515</b>	<b>1171</b>	<b>1344</b>	<b>1215</b>	<b>537</b>	<b>678</b>	<b>1300</b>	<b>634</b>	<b>666</b>
55	487	224	263	231	112	119	256	112	144
56	443	203	240	234	114	120	209	89	120
57	457	190	267	221	91	130	236	99	137
58	398	178	220	223	98	125	175	80	95
59	338	154	184	210	102	108	128	52	76
<b>55-59</b>	<b>2123</b>	<b>949</b>	<b>1174</b>	<b>1119</b>	<b>517</b>	<b>602</b>	<b>1004</b>	<b>432</b>	<b>572</b>
60	237	99	138	126	55	71	111	44	67
61	136	51	85	53	27	26	83	24	59
62	138	65	73	56	28	28	82	37	45
63	148	62	86	70	31	39	78	31	47
64	151	56	95	61	19	42	90	37	53
<b>60-64</b>	<b>810</b>	<b>333</b>	<b>477</b>	<b>366</b>	<b>160</b>	<b>206</b>	<b>444</b>	<b>173</b>	<b>271</b>
65	154	64	90	53	23	30	101	41	60
66	181	70	111	78	29	49	103	41	62
67	197	80	117	73	29	44	124	51	73
68	119	50	69	54	16	38	65	34	31
69	139	50	89	62	23	39	77	27	50
<b>65-69</b>	<b>790</b>	<b>314</b>	<b>476</b>	<b>320</b>	<b>120</b>	<b>200</b>	<b>470</b>	<b>194</b>	<b>276</b>
70	182	65	117	81	29	52	101	36	65
71	173	68	105	63	20	43	110	48	62
72	143	40	103	65	20	45	78	20	58
73	133	55	78	62	22	40	71	33	38
74	162	55	107	74	19	55	88	36	52
<b>70-74</b>	<b>793</b>	<b>283</b>	<b>510</b>	<b>345</b>	<b>110</b>	<b>235</b>	<b>448</b>	<b>173</b>	<b>275</b>
75	116	48	68	53	19	34	63	29	34
76	115	38	77	57	18	39	58	20	38
77	109	38	71	52	14	38	57	24	33
78	133	44	89	59	18	41	74	26	48
79	95	37	58	54	18	36	41	19	22
<b>75-79</b>	<b>568</b>	<b>205</b>	<b>363</b>	<b>275</b>	<b>87</b>	<b>188</b>	<b>293</b>	<b>118</b>	<b>175</b>
80	101	31	70	45	12	33	56	19	37
81	90	20	70	59	15	44	31	5	26
82	61	22	39	44	12	32	17	10	7
83	66	16	50	28	3	25	38	13	25
84	69	21	48	44	11	33	25	10	15
<b>80-84</b>	<b>387</b>	<b>110</b>	<b>277</b>	<b>220</b>	<b>53</b>	<b>167</b>	<b>167</b>	<b>57</b>	<b>110</b>
<b>85+</b>	<b>122</b>	<b>34</b>	<b>88</b>	<b>71</b>	<b>19</b>	<b>52</b>	<b>51</b>	<b>15</b>	<b>36</b>



## Popula ia stabil pe principalele grupe de vîrst

Vîrsta, ani	Total popula ie			Popula ie urban			Popula ie rural		
	ambele sexe	masculin	feminin	ambele sexe	masculin	feminin	ambele sexe	masculin	feminin
	<b>persoane /</b>								
0-14	5089	2606	2483	2028	1046	982	3061	1560	1501
15-59	20839	10369	10470	8888	4382	4506	11951	5987	5964
60+	3470	1279	2191	1597	549	1048	1873	730	1143
0-15	5589	2864	2725	2193	1132	1061	3396	1732	1664
16-56/61	19818	10261	9557	8442	4378	4064	11376	5883	5493
57/62+	3991	1129	2862	1878	467	1411	2113	662	1451
	<b>%</b>								
0-14	17,3	18,3	16,4	16,2	17,5	15,0	18,1	18,8	17,4
15-59	70,9	72,7	69,1	71,0	73,3	68,9	70,8	72,3	69,3
60+	11,8	9,0	14,5	12,8	9,2	16,0	11,1	8,8	13,3
0-15	19,0	20,1	18,0	17,5	18,9	16,2	20,1	20,9	19,3
16-56/61	67,4	72,0	63,1	67,5	73,2	62,2	67,4	71,1	63,8
57/62+	13,6	7,9	18,9	15,0	7,8	21,6	12,5	8,0	16,9

## Raionul Briceni

persoane /

Vîrsta, ani	Total popula ie			Popula ie urban			Popula ie rural		
	ambele sexe	masculin	feminin	ambele sexe	masculin	feminin	ambele sexe	masculin	feminin
<b>Total</b>	<b>75708</b>	<b>35989</b>	<b>39719</b>	<b>15424</b>	<b>7290</b>	<b>8134</b>	<b>60284</b>	<b>28699</b>	<b>31585</b>
0	755	381	374	149	77	72	606	304	302
1	752	395	357	139	71	68	613	324	289
2	749	403	346	141	71	70	608	332	276
3	752	387	365	130	67	63	622	320	302
4	741	382	359	142	73	69	599	309	290
<b>0-4</b>	<b>3749</b>	<b>1948</b>	<b>1801</b>	<b>701</b>	<b>359</b>	<b>342</b>	<b>3048</b>	<b>1589</b>	<b>1459</b>
5	737	374	363	149	77	72	588	297	291
6	730	385	345	144	74	70	586	311	275
7	732	375	357	133	71	62	599	304	295
8	781	414	367	153	82	71	628	332	296
9	808	420	388	141	79	62	667	341	326
<b>5-9</b>	<b>3788</b>	<b>1968</b>	<b>1820</b>	<b>720</b>	<b>383</b>	<b>337</b>	<b>3068</b>	<b>1585</b>	<b>1483</b>
10	844	442	402	133	72	61	711	370	341
11	894	471	423	170	81	89	724	390	334
12	933	471	462	138	75	63	795	396	399
13	987	512	475	169	94	75	818	418	400
14	1047	529	518	172	94	78	875	435	440
<b>10-14</b>	<b>4705</b>	<b>2425</b>	<b>2280</b>	<b>782</b>	<b>416</b>	<b>366</b>	<b>3923</b>	<b>2009</b>	<b>1914</b>
15	1072	543	529	187	92	95	885	451	434
16	1059	529	530	185	95	90	874	434	440
17	1159	583	576	197	101	96	962	482	480
18	1220	609	611	218	109	109	1002	500	502
19	1289	620	669	255	131	124	1034	489	545
<b>15-19</b>	<b>5799</b>	<b>2884</b>	<b>2915</b>	<b>1042</b>	<b>528</b>	<b>514</b>	<b>4757</b>	<b>2356</b>	<b>2401</b>
20	1208	602	606	275	142	133	933	460	473
21	1323	703	620	363	188	175	960	515	445
22	1181	678	503	326	196	130	855	482	373
23	1162	684	478	322	220	102	840	464	376
24	1115	611	504	284	170	114	831	441	390
<b>20-24</b>	<b>5989</b>	<b>3278</b>	<b>2711</b>	<b>1570</b>	<b>916</b>	<b>654</b>	<b>4419</b>	<b>2362</b>	<b>2057</b>
25	1051	532	519	259	137	122	792	395	397
26	1015	565	450	231	131	100	784	434	350
27	995	505	490	218	104	114	777	401	376
28	1026	526	500	222	114	108	804	412	392
29	1087	573	514	218	109	109	869	464	405
<b>25-29</b>	<b>5174</b>	<b>2701</b>	<b>2473</b>	<b>1148</b>	<b>595</b>	<b>553</b>	<b>4026</b>	<b>2106</b>	<b>1920</b>
30	1009	534	475	211	109	102	798	425	373
31	1070	528	542	219	110	109	851	418	433
32	1072	527	545	212	105	107	860	422	438
33	1061	518	543	213	100	113	848	418	430
34	1034	522	512	234	121	113	800	401	399
<b>30-34</b>	<b>5246</b>	<b>2629</b>	<b>2617</b>	<b>1089</b>	<b>545</b>	<b>544</b>	<b>4157</b>	<b>2084</b>	<b>2073</b>
35	984	480	504	211	100	111	773	380	393
36	914	452	462	187	85	102	727	367	360
37	960	474	486	201	93	108	759	381	378
38	1004	496	508	206	92	114	798	404	394
39	973	470	503	198	88	110	775	382	393

<b>35-39</b>	<b>4835</b>	<b>2372</b>	<b>2463</b>	<b>1003</b>	<b>458</b>	<b>545</b>	<b>3832</b>	<b>1914</b>	<b>1918</b>
40	921	468	453	184	86	98	737	382	355
41	1038	507	531	212	100	112	826	407	419
42	949	439	510	184	81	103	765	358	407
43	930	466	464	194	95	99	736	371	365
44	881	427	454	177	75	102	704	352	352
<b>40-44</b>	<b>4719</b>	<b>2307</b>	<b>2412</b>	<b>951</b>	<b>437</b>	<b>514</b>	<b>3768</b>	<b>1870</b>	<b>1898</b>
45	908	428	480	203	80	123	705	348	357
46	1055	512	543	239	111	128	816	401	415
47	1032	483	549	277	112	165	755	371	384
48	1114	547	567	275	128	147	839	419	420
49	1311	638	673	303	117	186	1008	521	487
<b>45-49</b>	<b>5420</b>	<b>2608</b>	<b>2812</b>	<b>1297</b>	<b>548</b>	<b>749</b>	<b>4123</b>	<b>2060</b>	<b>2063</b>
50	1228	587	641	300	132	168	928	455	473
51	1129	543	586	295	137	158	834	406	428
52	1112	576	536	291	139	152	821	437	384
53	1113	512	601	275	115	160	838	397	441
54	953	436	517	252	106	146	701	330	371
<b>50-54</b>	<b>5535</b>	<b>2654</b>	<b>2881</b>	<b>1413</b>	<b>629</b>	<b>784</b>	<b>4122</b>	<b>2025</b>	<b>2097</b>
55	977	448	529	230	93	137	747	355	392
56	846	375	471	210	96	114	636	279	357
57	926	389	537	241	100	141	685	289	396
58	870	397	473	244	102	142	626	295	331
59	934	429	505	239	112	127	695	317	378
<b>55-59</b>	<b>4553</b>	<b>2038</b>	<b>2515</b>	<b>1164</b>	<b>503</b>	<b>661</b>	<b>3389</b>	<b>1535</b>	<b>1854</b>
60	952	415	537	212	108	104	740	307	433
61	651	281	370	165	73	92	486	208	278
62	528	219	309	133	64	69	395	155	240
63	590	221	369	96	38	58	494	183	311
64	579	236	343	98	41	57	481	195	286
<b>60-64</b>	<b>3300</b>	<b>1372</b>	<b>1928</b>	<b>704</b>	<b>324</b>	<b>380</b>	<b>2596</b>	<b>1048</b>	<b>1548</b>
65	584	215	369	77	29	48	507	186	321
66	678	315	363	90	36	54	588	279	309
67	826	356	470	92	33	59	734	323	411
68	746	332	414	104	52	52	642	280	362
69	599	242	357	95	36	59	504	206	298
<b>65-69</b>	<b>3433</b>	<b>1460</b>	<b>1973</b>	<b>458</b>	<b>186</b>	<b>272</b>	<b>2975</b>	<b>1274</b>	<b>1701</b>
70	629	228	401	124	52	72	505	176	329
71	638	235	403	119	43	76	519	192	327
72	678	264	414	104	39	65	574	225	349
73	667	256	411	102	33	69	565	223	342
74	663	250	413	98	38	60	565	212	353
<b>70-74</b>	<b>3275</b>	<b>1233</b>	<b>2042</b>	<b>547</b>	<b>205</b>	<b>342</b>	<b>2728</b>	<b>1028</b>	<b>1700</b>
75	509	207	302	77	22	55	432	185	247
76	522	196	326	82	33	49	440	163	277
77	639	249	390	83	41	42	556	208	348
78	603	209	394	80	17	63	523	192	331
79	610	207	403	75	25	50	535	182	353
<b>75-79</b>	<b>2883</b>	<b>1068</b>	<b>1815</b>	<b>397</b>	<b>138</b>	<b>259</b>	<b>2486</b>	<b>930</b>	<b>1556</b>
80	449	171	278	83	24	59	366	147	219
81	499	164	335	74	21	53	425	143	282
82	393	127	266	61	15	46	332	112	220
83	324	96	228	36	12	24	288	84	204
84	345	84	261	42	17	25	303	67	236
<b>80-84</b>	<b>2010</b>	<b>642</b>	<b>1368</b>	<b>296</b>	<b>89</b>	<b>207</b>	<b>1714</b>	<b>553</b>	<b>1161</b>
<b>85+</b>	<b>1295</b>	<b>402</b>	<b>893</b>	<b>142</b>	<b>31</b>	<b>111</b>	<b>1153</b>	<b>371</b>	<b>782</b>

## Popula ia stabil pe principalele grupe de v îrst

Vîrsta, ani	Total popula ie			Popula ie urban			Popula ie rural		
	ambele sexe	masculin	feminin	ambele sexe	masculin	feminin	ambele sexe	masculin	feminin
	<b>persoane /</b>								
0-14	12242	6341	5901	2203	1158	1045	10039	5183	4856
15-59	47270	23471	23799	10677	5159	5518	36593	18312	18281
60+	16196	6177	10019	2544	973	1571	13652	5204	8448
0-15	13314	6884	6430	2390	1250	1140	10924	5634	5290
16-56/61	45379	23624	21755	10261	5248	5013	35118	18376	16742
57/62+	17015	5481	11534	2773	792	1981	14242	4689	9553
	<b>%</b>								
0-14	16,2	17,6	14,9	14,3	15,9	12,8	16,7	18,1	15,4
15-59	62,4	65,2	59,9	69,2	70,8	67,8	60,7	63,8	57,9
60+	21,4	17,2	25,2	16,5	13,3	19,3	22,6	18,1	26,7
0-15	17,6	19,1	16,2	15,5	17,1	14,0	18,1	19,6	16,7
16-56/61	59,9	65,6	54,8	66,5	72,0	61,6	58,3	64,0	53,0
57/62+	22,5	15,2	29,0	18,0	10,9	24,4	23,6	16,3	30,2

## Raionul Cahul

persoane /

Vîrsta, ani	Total popula ie			Popula ie urban			Popula ie rural		
	ambele sexe	masculin	feminin	ambele sexe	masculin	feminin	ambele sexe	masculin	feminin
<b>Total</b>	<b>124395</b>	<b>59930</b>	<b>64465</b>	<b>39399</b>	<b>18232</b>	<b>21167</b>	<b>84996</b>	<b>41698</b>	<b>43298</b>
0	1294	678	616	319	157	162	975	521	454
1	1360	682	678	342	171	171	1018	511	507
2	1305	695	610	350	188	162	955	507	448
3	1317	661	656	331	169	162	986	492	494
4	1438	722	716	413	207	206	1025	515	510
<b>0-4</b>	<b>6714</b>	<b>3438</b>	<b>3276</b>	<b>1755</b>	<b>892</b>	<b>863</b>	<b>4959</b>	<b>2546</b>	<b>2413</b>
5	1324	663	661	361	196	165	963	467	496
6	1440	729	711	380	206	174	1060	523	537
7	1438	716	722	395	207	188	1043	509	534
8	1439	718	721	378	196	182	1061	522	539
9	1477	723	754	380	189	191	1097	534	563
<b>5-9</b>	<b>7118</b>	<b>3549</b>	<b>3569</b>	<b>1894</b>	<b>994</b>	<b>900</b>	<b>5224</b>	<b>2555</b>	<b>2669</b>
10	1483	750	733	347	179	168	1136	571	565
11	1630	832	798	397	195	202	1233	637	596
12	1640	841	799	407	211	196	1233	630	603
13	1727	882	845	424	220	204	1303	662	641
14	1789	909	880	449	226	223	1340	683	657
<b>10-14</b>	<b>8269</b>	<b>4214</b>	<b>4055</b>	<b>2024</b>	<b>1031</b>	<b>993</b>	<b>6245</b>	<b>3183</b>	<b>3062</b>
15	2015	996	1019	506	250	256	1509	746	763
16	2086	1065	1021	509	268	241	1577	797	780
17	2211	1115	1096	583	291	292	1628	824	804
18	2311	1146	1165	663	344	319	1648	802	846
19	2409	1188	1221	685	326	359	1724	862	862
<b>15-19</b>	<b>11032</b>	<b>5510</b>	<b>5522</b>	<b>2946</b>	<b>1479</b>	<b>1467</b>	<b>8086</b>	<b>4031</b>	<b>4055</b>
20	2469	1299	1170	776	402	374	1693	897	796
21	2858	1400	1458	1214	598	616	1644	802	842
22	2646	1307	1339	1043	463	580	1603	844	759
23	2644	1330	1314	1062	494	568	1582	836	746
24	2708	1344	1364	1154	538	616	1554	806	748
<b>20-24</b>	<b>13325</b>	<b>6680</b>	<b>6645</b>	<b>5249</b>	<b>2495</b>	<b>2754</b>	<b>8076</b>	<b>4185</b>	<b>3891</b>
25	2429	1236	1193	868	389	479	1561	847	714
26	2288	1125	1163	781	338	443	1507	787	720
27	2238	1146	1092	757	351	406	1481	795	686
28	2121	1073	1048	720	343	377	1401	730	671
29	2024	1049	975	630	292	338	1394	757	637
<b>25-29</b>	<b>11100</b>	<b>5629</b>	<b>5471</b>	<b>3756</b>	<b>1713</b>	<b>2043</b>	<b>7344</b>	<b>3916</b>	<b>3428</b>
30	2043	1033	1010	633	304	329	1410	729	681
31	1906	986	920	575	294	281	1331	692	639
32	1916	982	934	606	310	296	1310	672	638
33	1858	926	932	612	283	329	1246	643	603
34	1802	942	860	575	302	273	1227	640	587
<b>30-34</b>	<b>9525</b>	<b>4869</b>	<b>4656</b>	<b>3001</b>	<b>1493</b>	<b>1508</b>	<b>6524</b>	<b>3376</b>	<b>3148</b>
35	1738	870	868	546	265	281	1192	605	587
36	1695	841	854	508	240	268	1187	601	586
37	1693	843	850	550	255	295	1143	588	555
38	1515	749	766	515	237	278	1000	512	488
39	1440	729	711	507	256	251	933	473	460

<b>35-39</b>	<b>8081</b>	<b>4032</b>	<b>4049</b>	<b>2626</b>	<b>1253</b>	<b>1373</b>	<b>5455</b>	<b>2779</b>	<b>2676</b>
40	1452	703	749	501	229	272	951	474	477
41	1523	738	785	509	223	286	1014	515	499
42	1517	750	767	511	217	294	1006	533	473
43	1481	735	746	470	215	255	1011	520	491
44	1482	735	747	496	230	266	986	505	481
<b>40-44</b>	<b>7455</b>	<b>3661</b>	<b>3794</b>	<b>2487</b>	<b>1114</b>	<b>1373</b>	<b>4968</b>	<b>2547</b>	<b>2421</b>
45	1786	872	914	607	273	334	1179	599	580
46	1662	809	853	543	249	294	1119	560	559
47	1920	898	1022	659	305	354	1261	593	668
48	1948	932	1016	639	286	353	1309	646	663
49	2094	1000	1094	788	353	435	1306	647	659
<b>45-49</b>	<b>9410</b>	<b>4511</b>	<b>4899</b>	<b>3236</b>	<b>1466</b>	<b>1770</b>	<b>6174</b>	<b>3045</b>	<b>3129</b>
50	1934	919	1015	642	285	357	1292	634	658
51	1844	855	989	623	260	363	1221	595	626
52	1850	886	964	607	272	335	1243	614	629
53	1638	762	876	517	218	299	1121	544	577
54	1682	785	897	584	255	329	1098	530	568
<b>50-54</b>	<b>8948</b>	<b>4207</b>	<b>4741</b>	<b>2973</b>	<b>1290</b>	<b>1683</b>	<b>5975</b>	<b>2917</b>	<b>3058</b>
55	1668	759	909	589	250	339	1079	509	570
56	1522	695	827	516	227	289	1006	468	538
57	1611	761	850	530	235	295	1081	526	555
58	1497	657	840	564	225	339	933	432	501
59	1397	631	766	562	257	305	835	374	461
<b>55-59</b>	<b>7695</b>	<b>3503</b>	<b>4192</b>	<b>2761</b>	<b>1194</b>	<b>1567</b>	<b>4934</b>	<b>2309</b>	<b>2625</b>
60	1267	553	714	527	240	287	740	313	427
61	808	362	446	312	142	170	496	220	276
62	711	291	420	258	107	151	453	184	269
63	675	312	363	209	98	111	466	214	252
64	670	283	387	174	69	105	496	214	282
<b>60-64</b>	<b>4131</b>	<b>1801</b>	<b>2330</b>	<b>1480</b>	<b>656</b>	<b>824</b>	<b>2651</b>	<b>1145</b>	<b>1506</b>
65	695	305	390	202	83	119	493	222	271
66	730	311	419	243	112	131	487	199	288
67	848	363	485	220	93	127	628	270	358
68	824	330	494	226	88	138	598	242	356
69	686	276	410	212	81	131	474	195	279
<b>65-69</b>	<b>3783</b>	<b>1585</b>	<b>2198</b>	<b>1103</b>	<b>457</b>	<b>646</b>	<b>2680</b>	<b>1128</b>	<b>1552</b>
70	660	266	394	195	68	127	465	198	267
71	675	268	407	191	86	105	484	182	302
72	666	232	434	177	54	123	489	178	311
73	736	280	456	181	65	116	555	215	340
74	595	223	372	149	42	107	446	181	265
<b>70-74</b>	<b>3332</b>	<b>1269</b>	<b>2063</b>	<b>893</b>	<b>315</b>	<b>578</b>	<b>2439</b>	<b>954</b>	<b>1485</b>
75	553	201	352	140	54	86	413	147	266
76	501	174	327	135	44	91	366	130	236
77	608	219	389	117	54	63	491	165	326
78	405	133	272	117	42	75	288	91	197
79	385	138	247	108	35	73	277	103	174
<b>75-79</b>	<b>2452</b>	<b>865</b>	<b>1587</b>	<b>617</b>	<b>229</b>	<b>388</b>	<b>1835</b>	<b>636</b>	<b>1199</b>
80	338	94	244	103	21	82	235	73	162
81	353	114	239	95	29	66	258	85	173
82	223	68	155	60	20	40	163	48	115
83	235	75	160	76	20	56	159	55	104
84	169	47	122	56	15	41	113	32	81
<b>80-84</b>	<b>1318</b>	<b>398</b>	<b>920</b>	<b>390</b>	<b>105</b>	<b>285</b>	<b>928</b>	<b>293</b>	<b>635</b>
<b>85+</b>	<b>707</b>	<b>209</b>	<b>498</b>	<b>208</b>	<b>56</b>	<b>152</b>	<b>499</b>	<b>153</b>	<b>346</b>

## Popula ia stabil pe principalele grupe de vîrst

Vîrsta, ani	Total popula ie			Popula ie urban			Popula ie rural		
	ambele sexe	masculin	feminin	ambele sexe	masculin	feminin	ambele sexe	masculin	feminin
	<b>persoane /</b>								
0-14	22101	11201	10900	5673	2917	2756	16428	8284	8144
15-59	86571	42602	43969	29035	13497	15538	57536	29105	28431
60+	15723	6127	9596	4691	1818	2873	11032	4309	6723
0-15	24116	12197	11919	6179	3167	3012	17937	9030	8907
16-56/61	83015	42521	40494	27972	13629	14343	55043	28892	26151
57/62+	17264	5212	12052	5248	1436	3812	12016	3776	8240
	<b>%</b>								
0-14	17,8	18,7	16,9	14,4	16,0	13,0	19,3	19,9	18,8
15-59	69,6	71,1	68,2	73,7	74,0	73,4	67,7	69,8	65,7
60+	12,6	10,2	14,9	11,9	10,0	13,6	13,0	10,3	15,5
0-15	19,4	20,4	18,5	15,7	17,4	14,2	21,1	21,7	20,6
16-56/61	66,7	71,0	62,8	71,0	74,8	67,8	64,8	69,3	60,4
57/62+	13,9	8,7	18,7	13,3	7,9	18,0	14,1	9,1	19,0

## Raionul Cantemir

persoane /

Vîrsta, ani	Total popula ie			Popula ie urban			Popula ie rural		
	ambele sexe	masculin	feminin	ambele sexe	masculin	feminin	ambele sexe	masculin	feminin
<b>Total</b>	<b>63111</b>	<b>31552</b>	<b>31559</b>	<b>5997</b>	<b>2846</b>	<b>3151</b>	<b>57114</b>	<b>28706</b>	<b>28408</b>
0	801	404	397	49	33	16	752	371	381
1	725	387	338	39	13	26	686	374	312
2	732	381	351	41	20	21	691	361	330
3	799	412	387	54	25	29	745	387	358
4	790	413	377	49	21	28	741	392	349
<b>0-4</b>	<b>3847</b>	<b>1997</b>	<b>1850</b>	<b>232</b>	<b>112</b>	<b>120</b>	<b>3615</b>	<b>1885</b>	<b>1730</b>
5	741	391	350	47	22	25	694	369	325
6	744	390	354	46	23	23	698	367	331
7	780	398	382	59	27	32	721	371	350
8	810	423	387	53	28	25	757	395	362
9	856	452	404	54	30	24	802	422	380
<b>5-9</b>	<b>3931</b>	<b>2054</b>	<b>1877</b>	<b>259</b>	<b>130</b>	<b>129</b>	<b>3672</b>	<b>1924</b>	<b>1748</b>
10	899	464	435	67	37	30	832	427	405
11	903	462	441	60	33	27	843	429	414
12	898	468	430	58	34	24	840	434	406
13	967	491	476	70	38	32	897	453	444
14	1040	524	516	72	36	36	968	488	480
<b>10-14</b>	<b>4707</b>	<b>2409</b>	<b>2298</b>	<b>327</b>	<b>178</b>	<b>149</b>	<b>4380</b>	<b>2231</b>	<b>2149</b>
15	1163	591	572	79	44	35	1084	547	537
16	1315	678	637	85	48	37	1230	630	600
17	1369	685	684	107	50	57	1262	635	627
18	1280	679	601	116	66	50	1164	613	551
19	1391	719	672	122	64	58	1269	655	614
<b>15-19</b>	<b>6518</b>	<b>3352</b>	<b>3166</b>	<b>509</b>	<b>272</b>	<b>237</b>	<b>6009</b>	<b>3080</b>	<b>2929</b>
20	1263	644	619	120	59	61	1143	585	558
21	1227	649	578	179	96	83	1048	553	495
22	1357	701	656	146	66	80	1211	635	576
23	1339	685	654	151	73	78	1188	612	576
24	1184	646	538	108	66	42	1076	580	496
<b>20-24</b>	<b>6370</b>	<b>3325</b>	<b>3045</b>	<b>704</b>	<b>360</b>	<b>344</b>	<b>5666</b>	<b>2965</b>	<b>2701</b>
25	1145	642	503	142	68	74	1003	574	429
26	1111	612	499	123	64	59	988	548	440
27	1041	570	471	120	65	55	921	505	416
28	1028	564	464	115	49	66	913	515	398
29	994	514	480	115	50	65	879	464	415
<b>25-29</b>	<b>5319</b>	<b>2902</b>	<b>2417</b>	<b>615</b>	<b>296</b>	<b>319</b>	<b>4704</b>	<b>2606</b>	<b>2098</b>
30	930	495	435	124	60	64	806	435	371
31	881	472	409	86	43	43	795	429	366
32	871	479	392	87	43	44	784	436	348
33	829	467	362	71	37	34	758	430	328
34	831	428	403	79	40	39	752	388	364
<b>30-34</b>	<b>4342</b>	<b>2341</b>	<b>2001</b>	<b>447</b>	<b>223</b>	<b>224</b>	<b>3895</b>	<b>2118</b>	<b>1777</b>
35	783	395	388	82	34	48	701	361	340
36	814	397	417	92	40	52	722	357	365
37	818	412	406	80	40	40	738	372	366
38	763	377	386	88	41	47	675	336	339
39	783	411	372	90	33	57	693	378	315



<b>35-39</b>	<b>3961</b>	<b>1992</b>	<b>1969</b>	<b>432</b>	<b>188</b>	<b>244</b>	<b>3529</b>	<b>1804</b>	<b>1725</b>
40	741	368	373	76	34	42	665	334	331
41	793	401	392	77	35	42	716	366	350
42	774	363	411	83	33	50	691	330	361
43	751	371	380	73	34	39	678	337	341
44	773	375	398	85	38	47	688	337	351
<b>40-44</b>	<b>3832</b>	<b>1878</b>	<b>1954</b>	<b>394</b>	<b>174</b>	<b>220</b>	<b>3438</b>	<b>1704</b>	<b>1734</b>
45	841	409	432	106	39	67	735	370	365
46	917	441	476	120	53	67	797	388	409
47	948	470	478	129	58	71	819	412	407
48	1008	515	493	147	66	81	861	449	412
49	1023	516	507	128	57	71	895	459	436
<b>45-49</b>	<b>4737</b>	<b>2351</b>	<b>2386</b>	<b>630</b>	<b>273</b>	<b>357</b>	<b>4107</b>	<b>2078</b>	<b>2029</b>
50	1012	487	525	159	70	89	853	417	436
51	906	453	453	137	67	70	769	386	383
52	980	499	481	151	61	90	829	438	391
53	856	392	464	97	44	53	759	348	411
54	818	407	411	118	45	73	700	362	338
<b>50-54</b>	<b>4572</b>	<b>2238</b>	<b>2334</b>	<b>662</b>	<b>287</b>	<b>375</b>	<b>3910</b>	<b>1951</b>	<b>1959</b>
55	783	406	377	107	57	50	676	349	327
56	742	337	405	75	35	40	667	302	365
57	720	355	365	85	38	47	635	317	318
58	636	298	338	68	28	40	568	270	298
59	652	322	330	69	32	37	583	290	293
<b>55-59</b>	<b>3533</b>	<b>1718</b>	<b>1815</b>	<b>404</b>	<b>190</b>	<b>214</b>	<b>3129</b>	<b>1528</b>	<b>1601</b>
60	694	308	386	70	34	36	624	274	350
61	424	182	242	44	21	23	380	161	219
62	419	169	250	37	14	23	382	155	227
63	390	189	201	22	14	8	368	175	193
64	346	152	194	13	2	11	333	150	183
<b>60-64</b>	<b>2273</b>	<b>1000</b>	<b>1273</b>	<b>186</b>	<b>85</b>	<b>101</b>	<b>2087</b>	<b>915</b>	<b>1172</b>
65	332	154	178	17	9	8	315	145	170
66	358	155	203	15	6	9	343	149	194
67	424	175	249	15	9	6	409	166	243
68	312	144	168	15	6	9	297	138	159
69	305	116	189	12	8	4	293	108	185
<b>65-69</b>	<b>1731</b>	<b>744</b>	<b>987</b>	<b>74</b>	<b>38</b>	<b>36</b>	<b>1657</b>	<b>706</b>	<b>951</b>
70	301	121	180	13	6	7	288	115	173
71	298	114	184	12	6	6	286	108	178
72	285	98	187	11	3	8	274	95	179
73	262	107	155	8	2	6	254	105	149
74	264	93	171	10	7	3	254	86	168
<b>70-74</b>	<b>1410</b>	<b>533</b>	<b>877</b>	<b>54</b>	<b>24</b>	<b>30</b>	<b>1356</b>	<b>509</b>	<b>847</b>
75	260	93	167	3	1	2	257	92	165
76	255	101	154	7	1	6	248	100	148
77	251	94	157	5	1	4	246	93	153
78	189	75	114	6	1	5	183	74	109
79	163	65	98	7	1	6	156	64	92
<b>75-79</b>	<b>1118</b>	<b>428</b>	<b>690</b>	<b>28</b>	<b>5</b>	<b>23</b>	<b>1090</b>	<b>423</b>	<b>667</b>
80	153	68	85	2	1	1	151	67	84
81	172	65	107	8	2	6	164	63	101
82	99	29	70	2	1	1	97	28	69
83	65	6	59	2	0	2	63	6	57
84	95	30	65	4	1	3	91	29	62
<b>80-84</b>	<b>584</b>	<b>198</b>	<b>386</b>	<b>18</b>	<b>5</b>	<b>13</b>	<b>566</b>	<b>193</b>	<b>373</b>
<b>85+</b>	<b>326</b>	<b>92</b>	<b>234</b>	<b>22</b>	<b>6</b>	<b>16</b>	<b>304</b>	<b>86</b>	<b>218</b>

## Popula ia stabil pe principalele grupe de vîrst

Vîrsta, ani	Total popula ie			Popula ie urban			Popula ie rural		
	ambele sexe	masculin	feminin	ambele sexe	masculin	feminin	ambele sexe	masculin	feminin
	<b>persoane /</b>								
0-14	12485	6460	6025	818	420	398	11667	6040	5627
15-59	43184	22097	21087	4797	2263	2534	38387	19834	18553
60+	7442	2995	4447	382	163	219	7060	2832	4228
	<b>%</b>								
0-15	13648	7051	6597	897	464	433	12751	6587	6164
16-56/61	41478	21996	19482	4649	2274	2375	36829	19722	17107
57/62+	7985	2505	5480	451	108	343	7534	2397	5137
0-14	19,8	20,5	19,1	13,6	14,8	12,6	20,4	21,0	19,8
15-59	68,4	70,0	66,8	80,0	79,5	80,4	67,2	69,1	65,3
60+	11,8	9,5	14,1	6,4	5,7	7,0	12,4	9,9	14,9
0-15	21,6	22,3	20,9	15,0	16,3	13,7	22,3	22,9	21,7
16-56/61	65,7	69,7	61,7	77,5	79,9	75,4	64,5	68,7	60,2
57/62+	12,7	7,9	17,4	7,5	3,8	10,9	13,2	8,4	18,1

## Raionul C l r a i

persoane /

Vîrsta, ani	Total popula ie			Popula ie urban			Popula ie rural		
	ambele sexe	masculin	feminin	ambele sexe	masculin	feminin	ambele sexe	masculin	feminin
<b>Total</b>	<b>79064</b>	<b>38767</b>	<b>40297</b>	<b>15976</b>	<b>7626</b>	<b>8350</b>	<b>63088</b>	<b>31141</b>	<b>31947</b>
0	966	527	439	137	64	73	829	463	366
1	769	388	381	125	58	67	644	330	314
2	870	458	412	140	66	74	730	392	338
3	840	420	420	115	60	55	725	360	365
4	959	473	486	140	75	65	819	398	421
<b>0-4</b>	<b>4404</b>	<b>2266</b>	<b>2138</b>	<b>657</b>	<b>323</b>	<b>334</b>	<b>3747</b>	<b>1943</b>	<b>1804</b>
5	731	384	347	110	54	56	621	330	291
6	804	421	383	153	80	73	651	341	310
7	844	452	392	153	91	62	691	361	330
8	881	441	440	162	80	82	719	361	358
9	869	448	421	162	79	83	707	369	338
<b>5-9</b>	<b>4129</b>	<b>2146</b>	<b>1983</b>	<b>740</b>	<b>384</b>	<b>356</b>	<b>3389</b>	<b>1762</b>	<b>1627</b>
10	903	445	458	147	72	75	756	373	383
11	912	461	451	139	77	62	773	384	389
12	1059	523	536	184	94	90	875	429	446
13	1127	567	560	208	107	101	919	460	459
14	1317	683	634	245	123	122	1072	560	512
<b>10-14</b>	<b>5318</b>	<b>2679</b>	<b>2639</b>	<b>923</b>	<b>473</b>	<b>450</b>	<b>4395</b>	<b>2206</b>	<b>2189</b>
15	1396	710	686	268	132	136	1128	578	550
16	1458	742	716	268	135	133	1190	607	583
17	1518	783	735	300	156	144	1218	627	591
18	1558	811	747	333	178	155	1225	633	592
19	1578	796	782	347	180	167	1231	616	615
<b>15-19</b>	<b>7508</b>	<b>3842</b>	<b>3666</b>	<b>1516</b>	<b>781</b>	<b>735</b>	<b>5992</b>	<b>3061</b>	<b>2931</b>
20	1633	827	806	384	199	185	1249	628	621
21	1621	834	787	476	226	250	1145	608	537
22	1638	868	770	423	222	201	1215	646	569
23	1406	701	705	326	166	160	1080	535	545
24	1213	673	540	235	124	111	978	549	429
<b>20-24</b>	<b>7511</b>	<b>3903</b>	<b>3608</b>	<b>1844</b>	<b>937</b>	<b>907</b>	<b>5667</b>	<b>2966</b>	<b>2701</b>
25	1300	723	577	250	122	128	1050	601	449
26	1256	687	569	245	128	117	1011	559	452
27	1236	647	589	237	118	119	999	529	470
28	1213	645	568	254	130	124	959	515	444
29	1192	630	562	245	130	115	947	500	447
<b>25-29</b>	<b>6197</b>	<b>3332</b>	<b>2865</b>	<b>1231</b>	<b>628</b>	<b>603</b>	<b>4966</b>	<b>2704</b>	<b>2262</b>
30	1118	579	539	228	116	112	890	463	427
31	1108	592	516	204	101	103	904	491	413
32	1112	564	548	199	90	109	913	474	439
33	1101	547	554	202	104	98	899	443	456
34	1028	529	499	200	97	103	828	432	396
<b>30-34</b>	<b>5467</b>	<b>2811</b>	<b>2656</b>	<b>1033</b>	<b>508</b>	<b>525</b>	<b>4434</b>	<b>2303</b>	<b>2131</b>
35	1053	548	505	188	90	98	865	458	407
36	1094	516	578	196	88	108	898	428	470
37	1052	516	536	176	80	96	876	436	440
38	1013	514	499	182	89	93	831	425	406
39	941	455	486	197	94	103	744	361	383

<b>35-39</b>	<b>5153</b>	<b>2549</b>	<b>2604</b>	<b>939</b>	<b>441</b>	<b>498</b>	<b>4214</b>	<b>2108</b>	<b>2106</b>
40	961	484	477	194	89	105	767	395	372
41	1021	507	514	202	90	112	819	417	402
42	998	500	498	221	93	128	777	407	370
43	1053	536	517	243	120	123	810	416	394
44	1055	536	519	255	124	131	800	412	388
<b>40-44</b>	<b>5088</b>	<b>2563</b>	<b>2525</b>	<b>1115</b>	<b>516</b>	<b>599</b>	<b>3973</b>	<b>2047</b>	<b>1926</b>
45	1109	539	570	251	113	138	858	426	432
46	1140	563	577	251	108	143	889	455	434
47	1200	594	606	315	145	170	885	449	436
48	1278	618	660	313	147	166	965	471	494
49	1279	627	652	319	156	163	960	471	489
<b>45-49</b>	<b>6006</b>	<b>2941</b>	<b>3065</b>	<b>1449</b>	<b>669</b>	<b>780</b>	<b>4557</b>	<b>2272</b>	<b>2285</b>
50	1279	630	649	311	156	155	968	474	494
51	1150	533	617	258	98	160	892	435	457
52	1190	590	600	270	130	140	920	460	460
53	1082	503	579	245	106	139	837	397	440
54	1045	510	535	248	118	130	797	392	405
<b>50-54</b>	<b>5746</b>	<b>2766</b>	<b>2980</b>	<b>1332</b>	<b>608</b>	<b>724</b>	<b>4414</b>	<b>2158</b>	<b>2256</b>
55	1031	470	561	247	106	141	784	364	420
56	908	455	453	209	103	106	699	352	347
57	1021	450	571	224	100	124	797	350	447
58	1052	510	542	257	133	124	795	377	418
59	1016	458	558	228	104	124	788	354	434
<b>55-59</b>	<b>5028</b>	<b>2343</b>	<b>2685</b>	<b>1165</b>	<b>546</b>	<b>619</b>	<b>3863</b>	<b>1797</b>	<b>2066</b>
60	963	425	538	217	113	104	746	312	434
61	713	304	409	131	47	84	582	257	325
62	643	295	348	139	64	75	504	231	273
63	566	249	317	77	33	44	489	216	273
64	454	192	262	70	33	37	384	159	225
<b>60-64</b>	<b>3339</b>	<b>1465</b>	<b>1874</b>	<b>634</b>	<b>290</b>	<b>344</b>	<b>2705</b>	<b>1175</b>	<b>1530</b>
65	480	202	278	85	32	53	395	170	225
66	514	195	319	88	34	54	426	161	265
67	596	218	378	94	32	62	502	186	316
68	516	204	312	79	24	55	437	180	257
69	502	222	280	91	42	49	411	180	231
<b>65-69</b>	<b>2608</b>	<b>1041</b>	<b>1567</b>	<b>437</b>	<b>164</b>	<b>273</b>	<b>2171</b>	<b>877</b>	<b>1294</b>
70	506	210	296	77	37	40	429	173	256
71	489	183	306	89	35	54	400	148	252
72	512	204	308	80	34	46	432	170	262
73	429	177	252	73	37	36	356	140	216
74	407	155	252	68	28	40	339	127	212
<b>70-74</b>	<b>2343</b>	<b>929</b>	<b>1414</b>	<b>387</b>	<b>171</b>	<b>216</b>	<b>1956</b>	<b>758</b>	<b>1198</b>
75	332	143	189	71	26	45	261	117	144
76	292	120	172	59	20	39	233	100	133
77	371	150	221	59	24	35	312	126	186
78	332	111	221	59	13	46	273	98	175
79	303	97	206	48	15	33	255	82	173
<b>75-79</b>	<b>1630</b>	<b>621</b>	<b>1009</b>	<b>296</b>	<b>98</b>	<b>198</b>	<b>1334</b>	<b>523</b>	<b>811</b>
80	278	102	176	44	15	29	234	87	147
81	269	117	152	46	15	31	223	102	121
82	246	94	152	41	12	29	205	82	123
83	153	51	102	32	15	17	121	36	85
84	169	55	114	31	12	19	138	43	95
<b>80-84</b>	<b>1115</b>	<b>419</b>	<b>696</b>	<b>194</b>	<b>69</b>	<b>125</b>	<b>921</b>	<b>350</b>	<b>571</b>
<b>85+</b>	<b>474</b>	<b>151</b>	<b>323</b>	<b>84</b>	<b>20</b>	<b>64</b>	<b>390</b>	<b>131</b>	<b>259</b>

## Popula ia stabil pe principalele grupe de v îrst

Vîrsta, ani	Total popula ie			Popula ie urban			Popula ie rural		
	ambele sexe	masculin	feminin	ambele sexe	masculin	feminin	ambele sexe	masculin	feminin
	<b>persoane /</b>								
0-14	13851	7091	6760	2320	1180	1140	11531	5911	5620
15-59	53704	27050	26654	11624	5634	5990	42080	21416	20664
60+	11509	4626	6883	2032	812	1220	9477	3814	5663
0-15	15247	7801	7446	2588	1312	1276	12659	6489	6170
16-56/61	51366	27069	24297	11144	5662	5482	40222	21407	18815
57/62+	12451	3897	8554	2244	652	1592	10207	3245	6962
	<b>%</b>								
0-14	17,5	18,3	16,8	14,5	15,5	13,7	18,3	19,0	17,6
15-59	67,9	69,8	66,1	72,8	73,9	71,7	66,7	68,8	64,7
60+	14,6	11,9	17,1	12,7	10,6	14,6	15,0	12,2	17,7
0-15	19,3	20,1	18,5	16,2	17,2	15,3	20,1	20,8	19,3
16-56/61	65,0	69,8	60,3	69,8	74,2	65,7	63,8	68,7	58,9
57/62+	15,7	10,1	21,2	14,0	8,5	19,1	16,2	10,4	21,8

## Raionul C u eni

persoane /

Vîrsta, ani	Total popula ie			Popula ie urban			Popula ie rural		
	ambele sexe	masculin	feminin	ambele sexe	masculin	feminin	ambele sexe	masculin	feminin
<b>Total</b>	<b>92613</b>	<b>45397</b>	<b>47216</b>	<b>24536</b>	<b>11914</b>	<b>12622</b>	<b>68077</b>	<b>33483</b>	<b>34594</b>
0	1075	586	489	275	157	118	800	429	371
1	1053	531	522	247	123	124	806	408	398
2	1058	533	525	247	125	122	811	408	403
3	1018	526	492	220	108	112	798	418	380
4	1074	556	518	249	124	125	825	432	393
<b>0-4</b>	<b>5278</b>	<b>2732</b>	<b>2546</b>	<b>1238</b>	<b>637</b>	<b>601</b>	<b>4040</b>	<b>2095</b>	<b>1945</b>
5	1155	612	543	266	149	117	889	463	426
6	1077	555	522	234	132	102	843	423	420
7	1048	556	492	228	128	100	820	428	392
8	1099	569	530	250	132	118	849	437	412
9	1154	606	548	304	163	141	850	443	407
<b>5-9</b>	<b>5533</b>	<b>2898</b>	<b>2635</b>	<b>1282</b>	<b>704</b>	<b>578</b>	<b>4251</b>	<b>2194</b>	<b>2057</b>
10	1090	574	516	270	154	116	820	420	400
11	1136	590	546	285	156	129	851	434	417
12	1238	641	597	302	164	138	936	477	459
13	1369	714	655	326	173	153	1043	541	502
14	1433	725	708	332	180	152	1101	545	556
<b>10-14</b>	<b>6266</b>	<b>3244</b>	<b>3022</b>	<b>1515</b>	<b>827</b>	<b>688</b>	<b>4751</b>	<b>2417</b>	<b>2334</b>
15	1537	795	742	414	193	221	1123	602	521
16	1581	830	751	389	210	179	1192	620	572
17	1647	870	777	427	212	215	1220	658	562
18	1782	910	872	473	237	236	1309	673	636
19	1921	982	939	557	288	269	1364	694	670
<b>15-19</b>	<b>8468</b>	<b>4387</b>	<b>4081</b>	<b>2260</b>	<b>1140</b>	<b>1120</b>	<b>6208</b>	<b>3247</b>	<b>2961</b>
20	1894	984	910	596	304	292	1298	680	618
21	1935	986	949	648	323	325	1287	663	624
22	1878	985	893	562	303	259	1316	682	634
23	1605	857	748	492	278	214	1113	579	534
24	1523	831	692	380	209	171	1143	622	521
<b>20-24</b>	<b>8835</b>	<b>4643</b>	<b>4192</b>	<b>2678</b>	<b>1417</b>	<b>1261</b>	<b>6157</b>	<b>3226</b>	<b>2931</b>
25	1517	808	709	352	172	180	1165	636	529
26	1499	800	699	346	179	167	1153	621	532
27	1451	748	703	366	183	183	1085	565	520
28	1427	781	646	328	176	152	1099	605	494
29	1476	747	729	339	165	174	1137	582	555
<b>25-29</b>	<b>7370</b>	<b>3884</b>	<b>3486</b>	<b>1731</b>	<b>875</b>	<b>856</b>	<b>5639</b>	<b>3009</b>	<b>2630</b>
30	1384	739	645	331	179	152	1053	560	493
31	1383	712	671	352	181	171	1031	531	500
32	1362	669	693	338	157	181	1024	512	512
33	1289	684	605	345	182	163	944	502	442
34	1278	647	631	341	167	174	937	480	457
<b>30-34</b>	<b>6696</b>	<b>3451</b>	<b>3245</b>	<b>1707</b>	<b>866</b>	<b>841</b>	<b>4989</b>	<b>2585</b>	<b>2404</b>
35	1248	637	611	314	161	153	934	476	458
36	1193	598	595	318	161	157	875	437	438
37	1227	585	642	339	153	186	888	432	456
38	1058	535	523	253	129	124	805	406	399
39	1079	536	543	301	127	174	778	409	369

<b>35-39</b>	<b>5805</b>	<b>2891</b>	<b>2914</b>	<b>1525</b>	<b>731</b>	<b>794</b>	<b>4280</b>	<b>2160</b>	<b>2120</b>
40	1100	524	576	299	136	163	801	388	413
41	1158	549	609	326	137	189	832	412	420
42	1171	568	603	326	150	176	845	418	427
43	1163	564	599	348	159	189	815	405	410
44	1151	576	575	354	166	188	797	410	387
<b>40-44</b>	<b>5743</b>	<b>2781</b>	<b>2962</b>	<b>1653</b>	<b>748</b>	<b>905</b>	<b>4090</b>	<b>2033</b>	<b>2057</b>
45	1336	628	708	395	193	202	941	435	506
46	1360	670	690	406	188	218	954	482	472
47	1407	697	710	431	195	236	976	502	474
48	1334	647	687	384	177	207	950	470	480
49	1507	728	779	448	219	229	1059	509	550
<b>45-49</b>	<b>6944</b>	<b>3370</b>	<b>3574</b>	<b>2064</b>	<b>972</b>	<b>1092</b>	<b>4880</b>	<b>2398</b>	<b>2482</b>
50	1506	739	767	419	199	220	1087	540	547
51	1468	689	779	432	181	251	1036	508	528
52	1452	660	792	446	183	263	1006	477	529
53	1316	628	688	414	195	219	902	433	469
54	1316	629	687	393	197	196	923	432	491
<b>50-54</b>	<b>7058</b>	<b>3345</b>	<b>3713</b>	<b>2104</b>	<b>955</b>	<b>1149</b>	<b>4954</b>	<b>2390</b>	<b>2564</b>
55	1391	641	750	411	186	225	980	455	525
56	1255	584	671	357	159	198	898	425	473
57	1274	558	716	353	159	194	921	399	522
58	1178	516	662	356	161	195	822	355	467
59	1024	459	565	385	173	212	639	286	353
<b>55-59</b>	<b>6122</b>	<b>2758</b>	<b>3364</b>	<b>1862</b>	<b>838</b>	<b>1024</b>	<b>4260</b>	<b>1920</b>	<b>2340</b>
60	1127	480	647	339	147	192	788	333	455
61	829	386	443	229	121	108	600	265	335
62	749	322	427	182	84	98	567	238	329
63	638	301	337	161	79	82	477	222	255
64	540	262	278	118	51	67	422	211	211
<b>60-64</b>	<b>3883</b>	<b>1751</b>	<b>2132</b>	<b>1029</b>	<b>482</b>	<b>547</b>	<b>2854</b>	<b>1269</b>	<b>1585</b>
65	531	229	302	122	59	63	409	170	239
66	504	217	287	114	56	58	390	161	229
67	614	252	362	126	52	74	488	200	288
68	597	226	371	140	50	90	457	176	281
69	600	239	361	145	65	80	455	174	281
<b>65-69</b>	<b>2846</b>	<b>1163</b>	<b>1683</b>	<b>647</b>	<b>282</b>	<b>365</b>	<b>2199</b>	<b>881</b>	<b>1318</b>
70	536	208	328	125	47	78	411	161	250
71	575	212	363	134	52	82	441	160	281
72	552	208	344	121	47	74	431	161	270
73	506	187	319	114	41	73	392	146	246
74	413	150	263	88	29	59	325	121	204
<b>70-74</b>	<b>2582</b>	<b>965</b>	<b>1617</b>	<b>582</b>	<b>216</b>	<b>366</b>	<b>2000</b>	<b>749</b>	<b>1251</b>
75	383	143	240	79	33	46	304	110	194
76	338	130	208	80	36	44	258	94	164
77	329	120	209	70	20	50	259	100	159
78	322	129	193	66	27	39	256	102	154
79	209	111	98	54	19	35	155	92	63
<b>75-79</b>	<b>1581</b>	<b>633</b>	<b>948</b>	<b>349</b>	<b>135</b>	<b>214</b>	<b>1232</b>	<b>498</b>	<b>734</b>
80	255	87	168	46	14	32	209	73	136
81	263	93	170	41	14	27	222	79	143
82	197	59	138	48	13	35	149	46	103
83	156	44	112	38	8	30	118	36	82
84	155	45	110	26	6	20	129	39	90
<b>80-84</b>	<b>1026</b>	<b>328</b>	<b>698</b>	<b>199</b>	<b>55</b>	<b>144</b>	<b>827</b>	<b>273</b>	<b>554</b>
<b>85+</b>	<b>577</b>	<b>173</b>	<b>404</b>	<b>111</b>	<b>34</b>	<b>77</b>	<b>466</b>	<b>139</b>	<b>327</b>

## Popula ia stabil pe principalele grupe de vîrst

Vîrsta, ani	Total popula ie			Popula ie urban			Popula ie rural		
	ambele sexe	masculin	feminin	ambele sexe	masculin	feminin	ambele sexe	masculin	feminin
	<b>persoane /</b>								
0-14	17077	8874	8203	4035	2168	1867	13042	6706	6336
15-59	63041	31510	31531	17584	8542	9042	45457	22968	22489
60+	12495	5013	7482	2917	1204	1713	9578	3809	5769
0-15	18614	9669	8945	4449	2361	2088	14165	7308	6857
16-56/61	60427	31581	28846	16837	8617	8220	43590	22964	20626
57/62+	13572	4147	9425	3250	936	2314	10322	3211	7111
	<b>%</b>								
0-14	18,4	19,5	17,4	16,4	18,2	14,8	19,2	20,0	18,3
15-59	68,1	69,4	66,8	71,7	71,7	71,6	66,8	68,6	65,0
60+	13,5	11,0	15,8	11,9	10,1	13,6	14,1	11,4	16,7



## Raionul Cimi lia

persoane /

Vîrsta, ani	Total popula ie			Popula ie urban			Popula ie rural		
	ambele sexe	masculin	feminin	ambele sexe	masculin	feminin	ambele sexe	masculin	feminin
<b>Total</b>	<b>62219</b>	<b>30524</b>	<b>31695</b>	<b>14228</b>	<b>6853</b>	<b>7375</b>	<b>47991</b>	<b>23671</b>	<b>24320</b>
0	577	303	274	109	63	46	468	240	228
1	517	299	218	117	74	43	400	225	175
2	519	267	252	82	39	43	437	228	209
3	585	296	289	101	52	49	484	244	240
4	662	335	327	148	75	73	514	260	254
<b>0-4</b>	<b>2860</b>	<b>1500</b>	<b>1360</b>	<b>557</b>	<b>303</b>	<b>254</b>	<b>2303</b>	<b>1197</b>	<b>1106</b>
5	629	322	307	142	74	68	487	248	239
6	636	320	316	138	70	68	498	250	248
7	674	329	345	134	69	65	540	260	280
8	724	366	358	139	71	68	585	295	290
9	768	393	375	143	74	69	625	319	306
<b>5-9</b>	<b>3431</b>	<b>1730</b>	<b>1701</b>	<b>696</b>	<b>358</b>	<b>338</b>	<b>2735</b>	<b>1372</b>	<b>1363</b>
10	825	425	400	165	92	73	660	333	327
11	900	451	449	166	86	80	734	365	369
12	889	454	435	168	87	81	721	367	354
13	940	480	460	176	97	79	764	383	381
14	1080	553	527	242	125	117	838	428	410
<b>10-14</b>	<b>4634</b>	<b>2363</b>	<b>2271</b>	<b>917</b>	<b>487</b>	<b>430</b>	<b>3717</b>	<b>1876</b>	<b>1841</b>
15	1157	593	564	254	133	121	903	460	443
16	1209	616	593	261	135	126	948	481	467
17	1280	653	627	279	137	142	1001	516	485
18	1344	668	676	294	138	156	1050	530	520
19	1332	670	662	321	158	163	1011	512	499
<b>15-19</b>	<b>6322</b>	<b>3200</b>	<b>3122</b>	<b>1409</b>	<b>701</b>	<b>708</b>	<b>4913</b>	<b>2499</b>	<b>2414</b>
20	1371	710	661	329	170	159	1042	540	502
21	1362	690	672	335	168	167	1027	522	505
22	1317	675	642	318	161	157	999	514	485
23	1126	578	548	261	125	136	865	453	412
24	1000	519	481	200	98	102	800	421	379
<b>20-24</b>	<b>6176</b>	<b>3172</b>	<b>3004</b>	<b>1443</b>	<b>722</b>	<b>721</b>	<b>4733</b>	<b>2450</b>	<b>2283</b>
25	988	518	470	191	94	97	797	424	373
26	1023	543	480	198	108	90	825	435	390
27	990	531	459	206	107	99	784	424	360
28	995	510	485	225	110	115	770	400	370
29	879	461	418	193	98	95	686	363	323
<b>25-29</b>	<b>4875</b>	<b>2563</b>	<b>2312</b>	<b>1013</b>	<b>517</b>	<b>496</b>	<b>3862</b>	<b>2046</b>	<b>1816</b>
30	842	442	400	192	103	89	650	339	311
31	810	415	395	193	96	97	617	319	298
32	829	425	404	175	88	87	654	337	317
33	814	399	415	187	89	98	627	310	317
34	749	369	380	152	67	85	597	302	295
<b>30-34</b>	<b>4044</b>	<b>2050</b>	<b>1994</b>	<b>899</b>	<b>443</b>	<b>456</b>	<b>3145</b>	<b>1607</b>	<b>1538</b>
35	779	378	401	148	65	83	631	313	318
36	751	385	366	149	67	82	602	318	284
37	732	362	370	154	69	85	578	293	285
38	765	388	377	178	90	88	587	298	289
39	765	384	381	162	68	94	603	316	287

<b>35-39</b>	<b>3792</b>	<b>1897</b>	<b>1895</b>	<b>791</b>	<b>359</b>	<b>432</b>	<b>3001</b>	<b>1538</b>	<b>1463</b>
40	720	341	379	148	62	86	572	279	293
41	725	356	369	164	75	89	561	281	280
42	800	384	416	199	83	116	601	301	300
43	830	400	430	201	92	109	629	308	321
44	768	374	394	190	88	102	578	286	292
<b>40-44</b>	<b>3843</b>	<b>1855</b>	<b>1988</b>	<b>902</b>	<b>400</b>	<b>502</b>	<b>2941</b>	<b>1455</b>	<b>1486</b>
45	836	407	429	217	98	119	619	309	310
46	923	456	467	240	106	134	683	350	333
47	986	481	505	259	122	137	727	359	368
48	967	499	468	241	125	116	726	374	352
49	1066	535	531	255	125	130	811	410	401
<b>45-49</b>	<b>4778</b>	<b>2378</b>	<b>2400</b>	<b>1212</b>	<b>576</b>	<b>636</b>	<b>3566</b>	<b>1802</b>	<b>1764</b>
50	1050	501	549	288	132	156	762	369	393
51	961	455	506	261	120	141	700	335	365
52	992	484	508	261	116	145	731	368	363
53	896	440	456	251	119	132	645	321	324
54	839	399	440	224	104	120	615	295	320
<b>50-54</b>	<b>4738</b>	<b>2279</b>	<b>2459</b>	<b>1285</b>	<b>591</b>	<b>694</b>	<b>3453</b>	<b>1688</b>	<b>1765</b>
55	916	431	485	235	109	126	681	322	359
56	881	411	470	230	103	127	651	308	343
57	883	435	448	232	105	127	651	330	321
58	881	430	451	248	119	129	633	311	322
59	802	377	425	238	113	125	564	264	300
<b>55-59</b>	<b>4363</b>	<b>2084</b>	<b>2279</b>	<b>1183</b>	<b>549</b>	<b>634</b>	<b>3180</b>	<b>1535</b>	<b>1645</b>
60	694	340	354	189	87	102	505	253	252
61	617	263	354	167	78	89	450	185	265
62	509	208	301	108	47	61	401	161	240
63	437	195	242	112	51	61	325	144	181
64	343	166	177	66	37	29	277	129	148
<b>60-64</b>	<b>2600</b>	<b>1172</b>	<b>1428</b>	<b>642</b>	<b>300</b>	<b>342</b>	<b>1958</b>	<b>872</b>	<b>1086</b>
65	361	156	205	95	45	50	266	111	155
66	430	173	257	96	43	53	334	130	204
67	461	183	278	111	50	61	350	133	217
68	378	166	212	88	44	44	290	122	168
69	342	148	194	82	40	42	260	108	152
<b>65-69</b>	<b>1972</b>	<b>826</b>	<b>1146</b>	<b>472</b>	<b>222</b>	<b>250</b>	<b>1500</b>	<b>604</b>	<b>896</b>
70	348	136	212	78	32	46	270	104	166
71	345	142	203	78	31	47	267	111	156
72	342	154	188	71	35	36	271	119	152
73	318	116	202	79	24	55	239	92	147
74	290	102	188	69	30	39	221	72	149
<b>70-74</b>	<b>1643</b>	<b>650</b>	<b>993</b>	<b>375</b>	<b>152</b>	<b>223</b>	<b>1268</b>	<b>498</b>	<b>770</b>
75	263	85	178	56	19	37	207	66	141
76	263	108	155	63	27	36	200	81	119
77	245	90	155	52	20	32	193	70	123
78	197	87	110	29	17	12	168	70	98
79	210	76	134	37	14	23	173	62	111
<b>75-79</b>	<b>1178</b>	<b>446</b>	<b>732</b>	<b>237</b>	<b>97</b>	<b>140</b>	<b>941</b>	<b>349</b>	<b>592</b>
80	165	71	94	32	16	16	133	55	78
81	194	77	117	35	16	19	159	61	98
82	97	35	62	27	10	17	70	25	45
83	85	29	56	19	7	12	66	22	44
84	94	31	63	17	3	14	77	28	49
<b>80-84</b>	<b>635</b>	<b>243</b>	<b>392</b>	<b>130</b>	<b>52</b>	<b>78</b>	<b>505</b>	<b>191</b>	<b>314</b>
<b>85+</b>	<b>335</b>	<b>116</b>	<b>219</b>	<b>65</b>	<b>24</b>	<b>41</b>	<b>270</b>	<b>92</b>	<b>178</b>

## Popula ia stabil pe principalele grupe de vîrst

Vîrsta, ani	Total popula ie			Popula ie urban			Popula ie rural		
	ambele sexe	masculin	feminin	ambele sexe	masculin	feminin	ambele sexe	masculin	feminin
	<b>persoane /</b>								
0-14	10925	5593	5332	2170	1148	1022	8755	4445	4310
15-59	42931	21478	21453	10137	4858	5279	32794	16620	16174
60+	8363	3453	4910	1921	847	1074	6442	2606	3836
0-15	12082	6186	5896	2424	1281	1143	9658	4905	4753
16-56/61	41053	21488	19565	9667	4890	4777	31386	16598	14788
57/62+	9084	2850	6234	2137	682	1455	6947	2168	4779
	<b>%</b>								
0-14	17,6	18,3	16,8	15,3	16,8	13,9	18,2	18,8	17,7
15-59	69,0	70,4	67,7	71,2	70,9	71,6	68,3	70,2	66,5
60+	13,4	11,3	15,5	13,5	12,4	14,6	13,4	11,0	15,8
0-15	19,4	20,3	18,6	17,0	18,7	15,5	20,1	20,7	19,5
16-56/61	66,0	70,4	61,7	67,9	71,4	64,8	65,4	70,1	60,8
57/62+	14,6	9,3	19,7	15,0	10,0	19,7	14,5	9,2	19,7

## Raionul Criuleni

Vîrsta, ani	Total popula ie			Popula ie urban			Popula ie rural		
	ambele sexe	masculin	feminin	ambele sexe	masculin	feminin	ambele sexe	masculin	feminin
<b>Total</b>	<b>72992</b>	<b>35669</b>	<b>37323</b>	<b>8297</b>	<b>3987</b>	<b>4310</b>	<b>64695</b>	<b>31682</b>	<b>33013</b>
0	987	505	482	78	34	44	909	471	438
1	962	487	475	66	36	30	896	451	445
2	912	477	435	67	41	26	845	436	409
3	873	453	420	69	34	35	804	419	385
4	866	454	412	69	32	37	797	422	375
<b>0-4</b>	<b>4600</b>	<b>2376</b>	<b>2224</b>	<b>349</b>	<b>177</b>	<b>172</b>	<b>4251</b>	<b>2199</b>	<b>2052</b>
5	861	467	394	93	51	42	768	416	352
6	850	441	409	88	49	39	762	392	370
7	853	425	428	94	51	43	759	374	385
8	817	421	396	67	35	32	750	386	364
9	784	403	381	70	36	34	714	367	347
<b>5-9</b>	<b>4165</b>	<b>2157</b>	<b>2008</b>	<b>412</b>	<b>222</b>	<b>190</b>	<b>3753</b>	<b>1935</b>	<b>1818</b>
10	868	451	417	56	26	30	812	425	387
11	915	469	446	66	35	31	849	434	415
12	1017	519	498	79	41	38	938	478	460
13	1101	575	526	86	48	38	1015	527	488
14	1143	576	567	87	41	46	1056	535	521
<b>10-14</b>	<b>5044</b>	<b>2590</b>	<b>2454</b>	<b>374</b>	<b>191</b>	<b>183</b>	<b>4670</b>	<b>2399</b>	<b>2271</b>
15	1223	631	592	118	66	52	1105	565	540
16	1308	636	672	110	50	60	1198	586	612
17	1256	646	610	117	52	65	1139	594	545
18	1436	704	732	139	69	70	1297	635	662
19	1494	756	738	155	80	75	1339	676	663
<b>15-19</b>	<b>6717</b>	<b>3373</b>	<b>3344</b>	<b>639</b>	<b>317</b>	<b>322</b>	<b>6078</b>	<b>3056</b>	<b>3022</b>
20	1559	799	760	205	108	97	1354	691	663
21	1637	841	796	334	180	154	1303	661	642
22	1633	852	781	332	181	151	1301	671	630
23	1333	681	652	188	96	92	1145	585	560
24	1275	666	609	143	78	65	1132	588	544
<b>20-24</b>	<b>7437</b>	<b>3839</b>	<b>3598</b>	<b>1202</b>	<b>643</b>	<b>559</b>	<b>6235</b>	<b>3196</b>	<b>3039</b>
25	1224	636	588	124	51	73	1100	585	515
26	1197	617	580	124	63	61	1073	554	519
27	1219	612	607	119	60	59	1100	552	548
28	1211	620	591	133	69	64	1078	551	527
29	1226	626	600	123	67	56	1103	559	544
<b>25-29</b>	<b>6077</b>	<b>3111</b>	<b>2966</b>	<b>623</b>	<b>310</b>	<b>313</b>	<b>5454</b>	<b>2801</b>	<b>2653</b>
30	1158	598	560	132	68	64	1026	530	496
31	1173	601	572	125	65	60	1048	536	512
32	1071	552	519	99	50	49	972	502	470
33	1053	528	525	112	59	53	941	469	472
34	981	503	478	81	37	44	900	466	434
<b>30-34</b>	<b>5436</b>	<b>2782</b>	<b>2654</b>	<b>549</b>	<b>279</b>	<b>270</b>	<b>4887</b>	<b>2503</b>	<b>2384</b>
35	1062	547	515	104	50	54	958	497	461
36	1053	534	519	92	42	50	961	492	469
37	950	473	477	116	51	65	834	422	412
38	871	429	442	78	38	40	793	391	402
39	906	452	454	96	42	54	810	410	400
<b>35-39</b>	<b>4842</b>	<b>2435</b>	<b>2407</b>	<b>486</b>	<b>223</b>	<b>263</b>	<b>4356</b>	<b>2212</b>	<b>2144</b>

40	894	432	462	71	28	43	823	404	419
41	895	451	444	74	35	39	821	416	405
42	872	418	454	80	29	51	792	389	403
43	886	430	456	110	54	56	776	376	400
44	909	465	444	111	50	61	798	415	383
<b>40-44</b>	<b>4456</b>	<b>2196</b>	<b>2260</b>	<b>446</b>	<b>196</b>	<b>250</b>	<b>4010</b>	<b>2000</b>	<b>2010</b>
45	1066	523	543	126	54	72	940	469	471
46	1094	523	571	133	65	68	961	458	503
47	1105	533	572	151	66	85	954	467	487
48	1197	591	606	174	79	95	1023	512	511
49	1190	595	595	171	77	94	1019	518	501
<b>45-49</b>	<b>5652</b>	<b>2765</b>	<b>2887</b>	<b>755</b>	<b>341</b>	<b>414</b>	<b>4897</b>	<b>2424</b>	<b>2473</b>
50	1170	552	618	174	79	95	996	473	523
51	1169	567	602	180	83	97	989	484	505
52	1144	553	591	169	72	97	975	481	494
53	1041	506	535	140	66	74	901	440	461
54	1010	454	556	142	64	78	868	390	478
<b>50-54</b>	<b>5534</b>	<b>2632</b>	<b>2902</b>	<b>805</b>	<b>364</b>	<b>441</b>	<b>4729</b>	<b>2268</b>	<b>2461</b>
55	1019	472	547	135	50	85	884	422	462
56	951	453	498	143	58	85	808	395	413
57	953	432	521	138	54	84	815	378	437
58	937	415	522	139	60	79	798	355	443
59	907	403	504	131	60	71	776	343	433
<b>55-59</b>	<b>4767</b>	<b>2175</b>	<b>2592</b>	<b>686</b>	<b>282</b>	<b>404</b>	<b>4081</b>	<b>1893</b>	<b>2188</b>
60	861	351	510	128	61	67	733	290	443
61	589	271	318	77	35	42	512	236	276
62	502	225	277	73	39	34	429	186	243
63	352	161	191	58	32	26	294	129	165
64	250	121	129	22	9	13	228	112	116
<b>60-64</b>	<b>2554</b>	<b>1129</b>	<b>1425</b>	<b>358</b>	<b>176</b>	<b>182</b>	<b>2196</b>	<b>953</b>	<b>1243</b>
65	266	122	144	21	10	11	245	112	133
66	320	120	200	41	23	18	279	97	182
67	487	187	300	35	18	17	452	169	283
68	453	196	257	37	20	17	416	176	240
69	411	180	231	36	15	21	375	165	210
<b>65-69</b>	<b>1937</b>	<b>805</b>	<b>1132</b>	<b>170</b>	<b>86</b>	<b>84</b>	<b>1767</b>	<b>719</b>	<b>1048</b>
70	294	99	195	28	13	15	266	86	180
71	365	126	239	34	13	21	331	113	218
72	350	130	220	62	26	36	288	104	184
73	321	135	186	45	21	24	276	114	162
74	306	122	184	32	16	16	274	106	168
<b>70-74</b>	<b>1636</b>	<b>612</b>	<b>1024</b>	<b>201</b>	<b>89</b>	<b>112</b>	<b>1435</b>	<b>523</b>	<b>912</b>
75	261	108	153	25	13	12	236	95	141
76	224	82	142	15	6	9	209	76	133
77	264	82	182	22	10	12	242	72	170
78	224	73	151	27	13	14	197	60	137
79	204	66	138	28	7	21	176	59	117
<b>75-79</b>	<b>1177</b>	<b>411</b>	<b>766</b>	<b>117</b>	<b>49</b>	<b>68</b>	<b>1060</b>	<b>362</b>	<b>698</b>
80	183	55	128	12	2	10	171	53	118
81	210	76	134	25	12	13	185	64	121
82	125	34	91	23	3	20	102	31	71
83	91	24	67	15	5	10	76	19	57
84	74	15	59	6	1	5	68	14	54
<b>80-84</b>	<b>683</b>	<b>204</b>	<b>479</b>	<b>81</b>	<b>23</b>	<b>58</b>	<b>602</b>	<b>181</b>	<b>421</b>
<b>85+</b>	<b>278</b>	<b>77</b>	<b>201</b>	<b>44</b>	<b>19</b>	<b>25</b>	<b>234</b>	<b>58</b>	<b>176</b>

## Popula ia stabil pe principalele grupe de vîrst

Vîrsta, ani	Total popula ie			Popula ie urban			Popula ie rural		
	ambele sexe	masculin	feminin	ambele sexe	masculin	feminin	ambele sexe	masculin	feminin
	<b>persoane /</b>								
0-14	13809	7123	6686	1135	590	545	12674	6533	6141
15-59	50918	25308	25610	6191	2955	3236	44727	22353	22374
60+	8265	3238	5027	971	442	529	7294	2796	4498
0-15	15032	7754	7278	1253	656	597	13779	7098	6681
16-56/61	48770	25299	23471	5935	2985	2950	42835	22314	20521
57/62+	9190	2616	6574	1109	346	763	8081	2270	5811
	<b>%</b>								
0-14	18,9	20,0	17,9	13,7	14,8	12,6	19,6	20,6	18,6
15-59	69,8	71,0	68,6	74,6	74,1	75,1	69,1	70,6	67,8
60+	11,3	9,1	13,5	11,7	11,1	12,3	11,3	8,8	13,6
0-15	20,6	21,7	19,5	15,1	16,5	13,9	21,3	22,4	20,2
16-56/61	66,8	70,9	62,9	71,5	74,9	68,4	66,2	70,4	62,2
57/62+	12,6	7,3	17,6	13,4	8,7	17,7	12,5	7,2	17,6

## Raionul Dondu eni

persoane /

Vîrsta, ani	Total popula ie			Popula ie urban			Popula ie rural		
	ambele sexe	masculin	feminin	ambele sexe	masculin	feminin	ambele sexe	masculin	feminin
<b>Total</b>	<b>45603</b>	<b>21271</b>	<b>24332</b>	<b>10687</b>	<b>4944</b>	<b>5743</b>	<b>34916</b>	<b>16327</b>	<b>18589</b>
0	436	226	210	95	49	46	341	177	164
1	387	201	186	79	43	36	308	158	150
2	382	184	198	90	44	46	292	140	152
3	399	206	193	70	35	35	329	171	158
4	415	223	192	86	45	41	329	178	151
<b>0-4</b>	<b>2019</b>	<b>1040</b>	<b>979</b>	<b>420</b>	<b>216</b>	<b>204</b>	<b>1599</b>	<b>824</b>	<b>775</b>
5	421	230	191	101	55	46	320	175	145
6	439	229	210	116	59	57	323	170	153
7	433	211	222	94	46	48	339	165	174
8	402	214	188	75	41	34	327	173	154
9	435	230	205	76	43	33	359	187	172
<b>5-9</b>	<b>2130</b>	<b>1114</b>	<b>1016</b>	<b>462</b>	<b>244</b>	<b>218</b>	<b>1668</b>	<b>870</b>	<b>798</b>
10	459	233	226	72	41	31	387	192	195
11	534	269	265	84	45	39	450	224	226
12	530	271	259	82	40	42	448	231	217
13	616	306	310	109	54	55	507	252	255
14	620	333	287	108	60	48	512	273	239
<b>10-14</b>	<b>2759</b>	<b>1412</b>	<b>1347</b>	<b>455</b>	<b>240</b>	<b>215</b>	<b>2304</b>	<b>1172</b>	<b>1132</b>
15	688	351	337	140	63	77	548	288	260
16	660	331	329	128	62	66	532	269	263
17	676	365	311	149	88	61	527	277	250
18	704	364	340	154	91	63	550	273	277
19	731	361	370	164	83	81	567	278	289
<b>15-19</b>	<b>3459</b>	<b>1772</b>	<b>1687</b>	<b>735</b>	<b>387</b>	<b>348</b>	<b>2724</b>	<b>1385</b>	<b>1339</b>
20	783	401	382	186	92	94	597	309	288
21	729	380	349	162	77	85	567	303	264
22	689	356	333	174	83	91	515	273	242
23	554	287	267	172	77	95	382	210	172
24	551	292	259	139	63	76	412	229	183
<b>20-24</b>	<b>3306</b>	<b>1716</b>	<b>1590</b>	<b>833</b>	<b>392</b>	<b>441</b>	<b>2473</b>	<b>1324</b>	<b>1149</b>
25	524	262	262	143	73	70	381	189	192
26	541	269	272	146	66	80	395	203	192
27	562	298	264	150	78	72	412	220	192
28	587	314	273	143	85	58	444	229	215
29	598	307	291	166	85	81	432	222	210
<b>25-29</b>	<b>2812</b>	<b>1450</b>	<b>1362</b>	<b>748</b>	<b>387</b>	<b>361</b>	<b>2064</b>	<b>1063</b>	<b>1001</b>
30	560	284	276	141	69	72	419	215	204
31	588	303	285	149	79	70	439	224	215
32	609	298	311	141	68	73	468	230	238
33	600	294	306	149	67	82	451	227	224
34	605	289	316	127	59	68	478	230	248
<b>30-34</b>	<b>2962</b>	<b>1468</b>	<b>1494</b>	<b>707</b>	<b>342</b>	<b>365</b>	<b>2255</b>	<b>1126</b>	<b>1129</b>
35	591	284	307	130	59	71	461	225	236
36	633	298	335	145	62	83	488	236	252
37	617	321	296	140	66	74	477	255	222
38	575	268	307	147	55	92	428	213	215
39	580	276	304	150	67	83	430	209	221

<b>35-39</b>	<b>2996</b>	<b>1447</b>	<b>1549</b>	<b>712</b>	<b>309</b>	<b>403</b>	<b>2284</b>	<b>1138</b>	<b>1146</b>
40	540	270	270	147	62	85	393	208	185
41	599	302	297	166	71	95	433	231	202
42	552	273	279	144	61	83	408	212	196
43	595	282	313	149	63	86	446	219	227
44	580	277	303	154	73	81	426	204	222
<b>40-44</b>	<b>2866</b>	<b>1404</b>	<b>1462</b>	<b>760</b>	<b>330</b>	<b>430</b>	<b>2106</b>	<b>1074</b>	<b>1032</b>
45	599	296	303	170	79	91	429	217	212
46	585	293	292	151	72	79	434	221	213
47	632	295	337	209	90	119	423	205	218
48	672	332	340	196	94	102	476	238	238
49	679	340	339	226	113	113	453	227	226
<b>45-49</b>	<b>3167</b>	<b>1556</b>	<b>1611</b>	<b>952</b>	<b>448</b>	<b>504</b>	<b>2215</b>	<b>1108</b>	<b>1107</b>
50	754	357	397	262	115	147	492	242	250
51	626	286	340	206	92	114	420	194	226
52	663	313	350	210	93	117	453	220	233
53	612	288	324	195	90	105	417	198	219
54	555	259	296	146	70	76	409	189	220
<b>50-54</b>	<b>3210</b>	<b>1503</b>	<b>1707</b>	<b>1019</b>	<b>460</b>	<b>559</b>	<b>2191</b>	<b>1043</b>	<b>1148</b>
55	615	262	353	191	74	117	424	188	236
56	544	239	305	162	75	87	382	164	218
57	562	244	318	174	74	100	388	170	218
58	550	251	299	139	57	82	411	194	217
59	617	277	340	170	82	88	447	195	252
<b>55-59</b>	<b>2888</b>	<b>1273</b>	<b>1615</b>	<b>836</b>	<b>362</b>	<b>474</b>	<b>2052</b>	<b>911</b>	<b>1141</b>
60	574	249	325	168	86	82	406	163	243
61	545	206	339	125	62	63	420	144	276
62	525	216	309	100	37	63	425	179	246
63	464	194	270	85	38	47	379	156	223
64	476	193	283	80	39	41	396	154	242
<b>60-64</b>	<b>2584</b>	<b>1058</b>	<b>1526</b>	<b>558</b>	<b>262</b>	<b>296</b>	<b>2026</b>	<b>796</b>	<b>1230</b>
65	499	204	295	71	29	42	428	175	253
66	490	191	299	82	24	58	408	167	241
67	493	227	266	112	49	63	381	178	203
68	483	205	278	95	44	51	388	161	227
69	434	165	269	100	46	54	334	119	215
<b>65-69</b>	<b>2399</b>	<b>992</b>	<b>1407</b>	<b>460</b>	<b>192</b>	<b>268</b>	<b>1939</b>	<b>800</b>	<b>1139</b>
70	453	146	307	82	26	56	371	120	251
71	422	170	252	95	40	55	327	130	197
72	459	167	292	90	38	52	369	129	240
73	407	130	277	67	21	46	340	109	231
74	372	134	238	54	21	33	318	113	205
<b>70-74</b>	<b>2113</b>	<b>747</b>	<b>1366</b>	<b>388</b>	<b>146</b>	<b>242</b>	<b>1725</b>	<b>601</b>	<b>1124</b>
75	370	129	241	63	21	42	307	108	199
76	348	125	223	65	25	40	283	100	183
77	353	124	229	51	19	32	302	105	197
78	361	112	249	57	16	41	304	96	208
79	405	147	258	77	28	49	328	119	209
<b>75-79</b>	<b>1837</b>	<b>637</b>	<b>1200</b>	<b>313</b>	<b>109</b>	<b>204</b>	<b>1524</b>	<b>528</b>	<b>996</b>
80	345	139	206	48	21	27	297	118	179
81	299	89	210	52	15	37	247	74	173
82	244	83	161	42	9	33	202	74	128
83	223	60	163	39	12	27	184	48	136
84	230	72	158	37	20	17	193	52	141
<b>80-84</b>	<b>1341</b>	<b>443</b>	<b>898</b>	<b>218</b>	<b>77</b>	<b>141</b>	<b>1123</b>	<b>366</b>	<b>757</b>
<b>85+</b>	<b>755</b>	<b>239</b>	<b>516</b>	<b>111</b>	<b>41</b>	<b>70</b>	<b>644</b>	<b>198</b>	<b>446</b>



## Popula ia stabil pe principalele grupe de vîrst

Vîrsta, ani	Total popula ie			Popula ie urban			Popula ie rural		
	ambele sexe	masculin	feminin	ambele sexe	masculin	feminin	ambele sexe	masculin	feminin
	<b>persoane /</b>								
0-14	6908	3566	3342	1337	700	637	5571	2866	2705
15-59	27666	13589	14077	7302	3417	3885	20364	10172	10192
60+	11029	4116	6913	2048	827	1221	8981	3289	5692
0-15	7596	3917	3679	1477	763	714	6119	3154	2965
16-56/61	26476	13693	12783	7040	3502	3538	19436	10191	9245
57/62+	11531	3661	7870	2170	679	1491	9361	2982	6379
	<b>%</b>								
0-14	15,1	16,8	13,7	12,5	14,2	11,1	16,0	17,6	14,6
15-59	60,7	63,9	57,9	68,3	69,1	67,6	58,3	62,3	54,8
60+	24,2	19,4	28,4	19,2	16,7	21,3	25,7	20,1	30,6
0-15	16,7	18,4	15,1	13,8	15,4	12,4	17,5	19,3	16,0
16-56/61	58,1	64,4	52,5	65,9	70,8	61,6	55,7	62,4	49,7
57/62+	25,3	17,2	32,3	20,3	13,7	26,0	26,8	18,3	34,3

## Raionul Drochia

persoane /

Vîrsta, ani	Total popula ie			Popula ie urban			Popula ie rural		
	ambele sexe	masculin	feminin	ambele sexe	masculin	feminin	ambele sexe	masculin	feminin
<b>Total</b>	<b>90620</b>	<b>43123</b>	<b>47497</b>	<b>20318</b>	<b>9620</b>	<b>10698</b>	<b>70302</b>	<b>33503</b>	<b>36799</b>
0	919	482	437	225	123	102	694	359	335
1	925	475	450	168	86	82	757	389	368
2	834	415	419	168	86	82	666	329	337
3	856	431	425	174	88	86	682	343	339
4	898	445	453	192	96	96	706	349	357
<b>0-4</b>	<b>4432</b>	<b>2248</b>	<b>2184</b>	<b>927</b>	<b>479</b>	<b>448</b>	<b>3505</b>	<b>1769</b>	<b>1736</b>
5	915	450	465	206	101	105	709	349	360
6	914	466	448	197	99	98	717	367	350
7	859	447	412	190	94	96	669	353	316
8	863	452	411	194	100	94	669	352	317
9	952	507	445	203	111	92	749	396	353
<b>5-9</b>	<b>4503</b>	<b>2322</b>	<b>2181</b>	<b>990</b>	<b>505</b>	<b>485</b>	<b>3513</b>	<b>1817</b>	<b>1696</b>
10	948	485	463	203	104	99	745	381	364
11	972	510	462	196	100	96	776	410	366
12	1086	569	517	219	121	98	867	448	419
13	1227	606	621	229	116	113	998	490	508
14	1302	671	631	268	135	133	1034	536	498
<b>10-14</b>	<b>5535</b>	<b>2841</b>	<b>2694</b>	<b>1115</b>	<b>576</b>	<b>539</b>	<b>4420</b>	<b>2265</b>	<b>2155</b>
15	1397	716	681	261	127	134	1136	589	547
16	1349	701	648	261	137	124	1088	564	524
17	1454	735	719	305	141	164	1149	594	555
18	1465	762	703	283	158	125	1182	604	578
19	1498	802	696	312	174	138	1186	628	558
<b>15-19</b>	<b>7163</b>	<b>3716</b>	<b>3447</b>	<b>1422</b>	<b>737</b>	<b>685</b>	<b>5741</b>	<b>2979</b>	<b>2762</b>
20	1468	772	696	364	193	171	1104	579	525
21	1561	833	728	412	224	188	1149	609	540
22	1458	789	669	406	223	183	1052	566	486
23	1132	614	518	277	153	124	855	461	394
24	1039	574	465	239	124	115	800	450	350
<b>20-24</b>	<b>6658</b>	<b>3582</b>	<b>3076</b>	<b>1698</b>	<b>917</b>	<b>781</b>	<b>4960</b>	<b>2665</b>	<b>2295</b>
25	1098	597	501	228	126	102	870	471	399
26	1118	595	523	227	118	109	891	477	414
27	1175	609	566	283	147	136	892	462	430
28	1190	595	595	290	136	154	900	459	441
29	1231	637	594	268	141	127	963	496	467
<b>25-29</b>	<b>5812</b>	<b>3033</b>	<b>2779</b>	<b>1296</b>	<b>668</b>	<b>628</b>	<b>4516</b>	<b>2365</b>	<b>2151</b>
30	1206	591	615	275	140	135	931	451	480
31	1143	574	569	270	136	134	873	438	435
32	1158	580	578	246	117	129	912	463	449
33	1192	589	603	278	134	144	914	455	459
34	1221	599	622	306	151	155	915	448	467
<b>30-34</b>	<b>5920</b>	<b>2933</b>	<b>2987</b>	<b>1375</b>	<b>678</b>	<b>697</b>	<b>4545</b>	<b>2255</b>	<b>2290</b>
35	1133	547	586	265	124	141	868	423	445
36	1155	555	600	287	142	145	868	413	455
37	1178	580	598	254	126	128	924	454	470
38	1076	532	544	241	113	128	835	419	416
39	1118	516	602	259	109	150	859	407	452

<b>35-39</b>	<b>5660</b>	<b>2730</b>	<b>2930</b>	<b>1306</b>	<b>614</b>	<b>692</b>	<b>4354</b>	<b>2116</b>	<b>2238</b>
40	1104	558	546	235	113	122	869	445	424
41	1286	611	675	308	142	166	978	469	509
42	1173	564	609	246	112	134	927	452	475
43	1213	620	593	257	116	141	956	504	452
44	1127	543	584	264	114	150	863	429	434
<b>40-44</b>	<b>5903</b>	<b>2896</b>	<b>3007</b>	<b>1310</b>	<b>597</b>	<b>713</b>	<b>4593</b>	<b>2299</b>	<b>2294</b>
45	1215	585	630	299	122	177	916	463	453
46	1271	623	648	342	155	187	929	468	461
47	1326	611	715	323	138	185	1003	473	530
48	1478	698	780	424	200	224	1054	498	556
49	1444	691	753	383	160	223	1061	531	530
<b>45-49</b>	<b>6734</b>	<b>3208</b>	<b>3526</b>	<b>1771</b>	<b>775</b>	<b>996</b>	<b>4963</b>	<b>2433</b>	<b>2530</b>
50	1532	742	790	407	198	209	1125	544	581
51	1401	635	766	379	151	228	1022	484	538
52	1373	670	703	348	155	193	1025	515	510
53	1369	665	704	398	186	212	971	479	492
54	1293	615	678	342	162	180	951	453	498
<b>50-54</b>	<b>6968</b>	<b>3327</b>	<b>3641</b>	<b>1874</b>	<b>852</b>	<b>1022</b>	<b>5094</b>	<b>2475</b>	<b>2619</b>
55	1218	559	659	322	132	190	896	427	469
56	1137	556	581	359	165	194	778	391	387
57	1220	571	649	392	179	213	828	392	436
58	1191	565	626	335	160	175	856	405	451
59	1244	553	691	363	149	214	881	404	477
<b>55-59</b>	<b>6010</b>	<b>2804</b>	<b>3206</b>	<b>1771</b>	<b>785</b>	<b>986</b>	<b>4239</b>	<b>2019</b>	<b>2220</b>
60	1155	549	606	305	135	170	850	414	436
61	880	351	529	197	100	97	683	251	432
62	760	331	429	209	100	109	551	231	320
63	680	304	376	140	67	73	540	237	303
64	667	291	376	113	50	63	554	241	313
<b>60-64</b>	<b>4142</b>	<b>1826</b>	<b>2316</b>	<b>964</b>	<b>452</b>	<b>512</b>	<b>3178</b>	<b>1374</b>	<b>1804</b>
65	749	293	456	135	61	74	614	232	382
66	878	341	537	156	60	96	722	281	441
67	1039	449	590	178	85	93	861	364	497
68	899	344	555	174	67	107	725	277	448
69	802	317	485	154	77	77	648	240	408
<b>65-69</b>	<b>4367</b>	<b>1744</b>	<b>2623</b>	<b>797</b>	<b>350</b>	<b>447</b>	<b>3570</b>	<b>1394</b>	<b>2176</b>
70	744	271	473	146	55	91	598	216	382
71	806	302	504	169	65	104	637	237	400
72	847	320	527	155	54	101	692	266	426
73	819	316	503	148	56	92	671	260	411
74	880	337	543	152	64	88	728	273	455
<b>70-74</b>	<b>4096</b>	<b>1546</b>	<b>2550</b>	<b>770</b>	<b>294</b>	<b>476</b>	<b>3326</b>	<b>1252</b>	<b>2074</b>
75	707	287	420	105	48	57	602	239	363
76	585	241	344	74	31	43	511	210	301
77	672	251	421	109	34	75	563	217	346
78	608	221	387	92	32	60	516	189	327
79	680	236	444	97	30	67	583	206	377
<b>75-79</b>	<b>3252</b>	<b>1236</b>	<b>2016</b>	<b>477</b>	<b>175</b>	<b>302</b>	<b>2775</b>	<b>1061</b>	<b>1714</b>
80	578	229	349	86	42	44	492	187	305
81	639	209	430	91	39	52	548	170	378
82	385	131	254	60	14	46	325	117	208
83	289	41	248	63	21	42	226	20	206
84	311	110	201	23	11	12	288	99	189
<b>80-84</b>	<b>2202</b>	<b>720</b>	<b>1482</b>	<b>323</b>	<b>127</b>	<b>196</b>	<b>1879</b>	<b>593</b>	<b>1286</b>
<b>85+</b>	<b>1263</b>	<b>411</b>	<b>852</b>	<b>132</b>	<b>39</b>	<b>93</b>	<b>1131</b>	<b>372</b>	<b>759</b>

## Popula ia stabil pe principalele grupe de v îrst

Vîrsta, ani	Total popula ie			Popula ie urban			Popula ie rural		
	ambele sexe	masculin	feminin	ambele sexe	masculin	feminin	ambele sexe	masculin	feminin
	<b>persoane /</b>								
0-14	14470	7411	7059	3032	1560	1472	11438	5851	5587
15-59	56828	28229	28599	13823	6623	7200	43005	21606	21399
60+	19322	7483	11839	3463	1437	2026	15859	6046	9813
0-15	15867	8127	7740	3293	1687	1606	12574	6440	6134
16-56/61	54365	28413	25952	13195	6731	6464	41170	21682	19488
57/62+	20388	6583	13805	3830	1202	2628	16558	5381	11177
	<b>%</b>								
0-14	16,0	17,2	14,9	14,9	16,2	13,8	16,3	17,5	15,2
15-59	62,7	65,5	60,2	68,0	68,8	67,3	61,2	64,5	58,2
60+	21,3	17,4	24,9	17,0	14,9	18,9	22,6	18,0	26,7
0-15	17,5	18,8	16,3	16,2	17,5	15,0	17,9	19,2	16,7
16-56/61	60,0	65,9	54,6	64,9	70,0	60,4	58,6	64,7	53,0
57/62+	22,5	15,3	29,1	18,9	12,5	24,6	23,6	16,1	30,4

## Raionul Dub sari

persoane /

Vîrsta, ani	Total popula ie			Popula ie urban			Popula ie rural		
	ambele sexe	masculin	feminin	ambele sexe	masculin	feminin	ambele sexe	masculin	feminin
<b>Total</b>	<b>35204</b>	<b>17274</b>	<b>17930</b>	<b>0</b>	<b>0</b>	<b>0</b>	<b>35204</b>	<b>17274</b>	<b>17930</b>
0	405	192	213	0	0	0	405	192	213
1	412	183	229	0	0	0	412	183	229
2	368	198	170	0	0	0	368	198	170
3	357	189	168	0	0	0	357	189	168
4	353	184	169	0	0	0	353	184	169
<b>0-4</b>	<b>1895</b>	<b>946</b>	<b>949</b>	<b>0</b>	<b>0</b>	<b>0</b>	<b>1895</b>	<b>946</b>	<b>949</b>
5	341	173	168	0	0	0	341	173	168
6	370	217	153	0	0	0	370	217	153
7	354	191	163	0	0	0	354	191	163
8	374	194	180	0	0	0	374	194	180
9	405	203	202	0	0	0	405	203	202
<b>5-9</b>	<b>1844</b>	<b>978</b>	<b>866</b>	<b>0</b>	<b>0</b>	<b>0</b>	<b>1844</b>	<b>978</b>	<b>866</b>
10	425	215	210	0	0	0	425	215	210
11	447	229	218	0	0	0	447	229	218
12	493	246	247	0	0	0	493	246	247
13	494	250	244	0	0	0	494	250	244
14	517	279	238	0	0	0	517	279	238
<b>10-14</b>	<b>2376</b>	<b>1219</b>	<b>1157</b>	<b>0</b>	<b>0</b>	<b>0</b>	<b>2376</b>	<b>1219</b>	<b>1157</b>
15	550	281	269	0	0	0	550	281	269
16	575	316	259	0	0	0	575	316	259
17	624	320	304	0	0	0	624	320	304
18	647	337	310	0	0	0	647	337	310
19	653	335	318	0	0	0	653	335	318
<b>15-19</b>	<b>3049</b>	<b>1589</b>	<b>1460</b>	<b>0</b>	<b>0</b>	<b>0</b>	<b>3049</b>	<b>1589</b>	<b>1460</b>
20	655	345	310	0	0	0	655	345	310
21	685	356	329	0	0	0	685	356	329
22	682	358	324	0	0	0	682	358	324
23	598	328	270	0	0	0	598	328	270
24	633	370	263	0	0	0	633	370	263
<b>20-24</b>	<b>3253</b>	<b>1757</b>	<b>1496</b>	<b>0</b>	<b>0</b>	<b>0</b>	<b>3253</b>	<b>1757</b>	<b>1496</b>
25	677	360	317	0	0	0	677	360	317
26	597	330	267	0	0	0	597	330	267
27	630	314	316	0	0	0	630	314	316
28	575	303	272	0	0	0	575	303	272
29	594	314	280	0	0	0	594	314	280
<b>25-29</b>	<b>3073</b>	<b>1621</b>	<b>1452</b>	<b>0</b>	<b>0</b>	<b>0</b>	<b>3073</b>	<b>1621</b>	<b>1452</b>
30	591	289	302	0	0	0	591	289	302
31	610	312	298	0	0	0	610	312	298
32	544	290	254	0	0	0	544	290	254
33	489	245	244	0	0	0	489	245	244
34	505	259	246	0	0	0	505	259	246
<b>30-34</b>	<b>2739</b>	<b>1395</b>	<b>1344</b>	<b>0</b>	<b>0</b>	<b>0</b>	<b>2739</b>	<b>1395</b>	<b>1344</b>
35	484	238	246	0	0	0	484	238	246
36	484	236	248	0	0	0	484	236	248
37	491	221	270	0	0	0	491	221	270
38	477	229	248	0	0	0	477	229	248
39	448	209	239	0	0	0	448	209	239

<b>35-39</b>	<b>2384</b>	<b>1133</b>	<b>1251</b>	<b>0</b>	<b>0</b>	<b>0</b>	<b>2384</b>	<b>1133</b>	<b>1251</b>
40	444	212	232	0	0	0	444	212	232
41	427	212	215	0	0	0	427	212	215
42	459	240	219	0	0	0	459	240	219
43	444	230	214	0	0	0	444	230	214
44	460	218	242	0	0	0	460	218	242
<b>40-44</b>	<b>2234</b>	<b>1112</b>	<b>1122</b>	<b>0</b>	<b>0</b>	<b>0</b>	<b>2234</b>	<b>1112</b>	<b>1122</b>
45	526	248	278	0	0	0	526	248	278
46	494	251	243	0	0	0	494	251	243
47	551	257	294	0	0	0	551	257	294
48	559	279	280	0	0	0	559	279	280
49	564	262	302	0	0	0	564	262	302
<b>45-49</b>	<b>2694</b>	<b>1297</b>	<b>1397</b>	<b>0</b>	<b>0</b>	<b>0</b>	<b>2694</b>	<b>1297</b>	<b>1397</b>
50	594	307	287	0	0	0	594	307	287
51	600	289	311	0	0	0	600	289	311
52	584	287	297	0	0	0	584	287	297
53	472	237	235	0	0	0	472	237	235
54	530	250	280	0	0	0	530	250	280
<b>50-54</b>	<b>2780</b>	<b>1370</b>	<b>1410</b>	<b>0</b>	<b>0</b>	<b>0</b>	<b>2780</b>	<b>1370</b>	<b>1410</b>
55	570	263	307	0	0	0	570	263	307
56	453	209	244	0	0	0	453	209	244
57	437	197	240	0	0	0	437	197	240
58	495	211	284	0	0	0	495	211	284
59	443	197	246	0	0	0	443	197	246
<b>55-59</b>	<b>2398</b>	<b>1077</b>	<b>1321</b>	<b>0</b>	<b>0</b>	<b>0</b>	<b>2398</b>	<b>1077</b>	<b>1321</b>
60	428	184	244	0	0	0	428	184	244
61	364	141	223	0	0	0	364	141	223
62	281	120	161	0	0	0	281	120	161
63	184	81	103	0	0	0	184	81	103
64	162	78	84	0	0	0	162	78	84
<b>60-64</b>	<b>1419</b>	<b>604</b>	<b>815</b>	<b>0</b>	<b>0</b>	<b>0</b>	<b>1419</b>	<b>604</b>	<b>815</b>
65	193	89	104	0	0	0	193	89	104
66	156	76	80	0	0	0	156	76	80
67	213	93	120	0	0	0	213	93	120
68	235	94	141	0	0	0	235	94	141
69	218	90	128	0	0	0	218	90	128
<b>65-69</b>	<b>1015</b>	<b>442</b>	<b>573</b>	<b>0</b>	<b>0</b>	<b>0</b>	<b>1015</b>	<b>442</b>	<b>573</b>
70	222	81	141	0	0	0	222	81	141
71	224	77	147	0	0	0	224	77	147
72	223	84	139	0	0	0	223	84	139
73	165	81	84	0	0	0	165	81	84
74	187	75	112	0	0	0	187	75	112
<b>70-74</b>	<b>1021</b>	<b>398</b>	<b>623</b>	<b>0</b>	<b>0</b>	<b>0</b>	<b>1021</b>	<b>398</b>	<b>623</b>
75	142	48	94	0	0	0	142	48	94
76	119	55	64	0	0	0	119	55	64
77	125	46	79	0	0	0	125	46	79
78	100	32	68	0	0	0	100	32	68
79	116	39	77	0	0	0	116	39	77
<b>75-79</b>	<b>602</b>	<b>220</b>	<b>382</b>	<b>0</b>	<b>0</b>	<b>0</b>	<b>602</b>	<b>220</b>	<b>382</b>
80	77	26	51	0	0	0	77	26	51
81	78	26	52	0	0	0	78	26	52
82	53	15	38	0	0	0	53	15	38
83	47	5	42	0	0	0	47	5	42
84	35	16	19	0	0	0	35	16	19
<b>80-84</b>	<b>290</b>	<b>88</b>	<b>202</b>	<b>0</b>	<b>0</b>	<b>0</b>	<b>290</b>	<b>88</b>	<b>202</b>
<b>85+</b>	<b>138</b>	<b>28</b>	<b>110</b>	<b>0</b>	<b>0</b>	<b>0</b>	<b>138</b>	<b>28</b>	<b>110</b>

## Popula ia stabil pe principalele grupe de vîrst

Vîrsta, ani	Total popula ie			Popula ie urban			Popula ie rural		
	ambele sexe	masculin	feminin	ambele sexe	masculin	feminin	ambele sexe	masculin	feminin
	<b>persoane /</b>								
0-14	6115	3143	2972	0	0	0	6115	3143	2972
15-59	24604	12351	12253	0	0	0	24604	12351	12253
60+	4485	1780	2705	0	0	0	4485	1780	2705
0-15	6665	3424	3241	0	0	0	6665	3424	3241
16-56/61	23609	12395	11214	0	0	0	23609	12395	11214
57/62+	4930	1455	3475	0	0	0	4930	1455	3475
	<b>%</b>								
0-14	17,4	18,2	16,6	0	0	0	17,4	18,2	16,6
15-59	69,9	71,5	68,3	0	0	0	69,9	71,5	68,3
60+	12,7	10,3	15,1	0	0	0	12,7	10,3	15,1
0-15	18,9	19,8	18,1	0	0	0	18,9	19,8	18,1
16-56/61	67,1	71,8	62,5	0	0	0	67,1	71,8	62,5
57/62+	14,0	8,4	19,4	0	0	0	14,0	8,4	19,4

## Raionul Edine

persoane /

Vîrsta, ani	Total popula ie			Popula ie urban			Popula ie rural		
	ambele sexe	masculin	feminin	ambele sexe	masculin	feminin	ambele sexe	masculin	feminin
<b>Total</b>	<b>83324</b>	<b>39372</b>	<b>43952</b>	<b>25988</b>	<b>12142</b>	<b>13846</b>	<b>57336</b>	<b>27230</b>	<b>30106</b>
0	928	486	442	282	145	137	646	341	305
1	863	445	418	253	123	130	610	322	288
2	750	388	362	229	113	116	521	275	246
3	821	414	407	242	122	120	579	292	287
4	795	403	392	238	122	116	557	281	276
<b>0-4</b>	<b>4157</b>	<b>2136</b>	<b>2021</b>	<b>1244</b>	<b>625</b>	<b>619</b>	<b>2913</b>	<b>1511</b>	<b>1402</b>
5	781	399	382	235	117	118	546	282	264
6	765	379	386	230	115	115	535	264	271
7	868	440	428	248	136	112	620	304	316
8	817	428	389	209	100	109	608	328	280
9	898	463	435	237	120	117	661	343	318
<b>5-9</b>	<b>4129</b>	<b>2109</b>	<b>2020</b>	<b>1159</b>	<b>588</b>	<b>571</b>	<b>2970</b>	<b>1521</b>	<b>1449</b>
10	930	481	449	246	134	112	684	347	337
11	899	465	434	211	113	98	688	352	336
12	976	492	484	249	131	118	727	361	366
13	1028	537	491	278	143	135	750	394	356
14	1084	537	547	269	132	137	815	405	410
<b>10-14</b>	<b>4917</b>	<b>2512</b>	<b>2405</b>	<b>1253</b>	<b>653</b>	<b>600</b>	<b>3664</b>	<b>1859</b>	<b>1805</b>
15	1127	564	563	300	151	149	827	413	414
16	1217	611	606	336	167	169	881	444	437
17	1286	668	618	394	205	189	892	463	429
18	1251	620	631	386	187	199	865	433	432
19	1339	698	641	433	233	200	906	465	441
<b>15-19</b>	<b>6220</b>	<b>3161</b>	<b>3059</b>	<b>1849</b>	<b>943</b>	<b>906</b>	<b>4371</b>	<b>2218</b>	<b>2153</b>
20	1328	677	651	425	221	204	903	456	447
21	1483	751	732	586	290	296	897	461	436
22	1284	687	597	537	280	257	747	407	340
23	1138	589	549	423	230	193	715	359	356
24	1126	580	546	388	193	195	738	387	351
<b>20-24</b>	<b>6359</b>	<b>3284</b>	<b>3075</b>	<b>2359</b>	<b>1214</b>	<b>1145</b>	<b>4000</b>	<b>2070</b>	<b>1930</b>
25	1057	549	508	340	166	174	717	383	334
26	1150	584	566	350	170	180	800	414	386
27	1108	571	537	368	194	174	740	377	363
28	1083	586	497	367	195	172	716	391	325
29	1155	603	552	394	205	189	761	398	363
<b>25-29</b>	<b>5553</b>	<b>2893</b>	<b>2660</b>	<b>1819</b>	<b>930</b>	<b>889</b>	<b>3734</b>	<b>1963</b>	<b>1771</b>
30	1097	551	546	380	182	198	717	369	348
31	1149	583	566	371	188	183	778	395	383
32	1121	561	560	375	179	196	746	382	364
33	1139	602	537	375	199	176	764	403	361
34	1140	567	573	371	180	191	769	387	382
<b>30-34</b>	<b>5646</b>	<b>2864</b>	<b>2782</b>	<b>1872</b>	<b>928</b>	<b>944</b>	<b>3774</b>	<b>1936</b>	<b>1838</b>
35	1183	581	602	381	188	193	802	393	409
36	1078	539	539	345	167	178	733	372	361
37	1127	554	573	365	173	192	762	381	381
38	1015	492	523	309	149	160	706	343	363
39	1024	501	523	295	137	158	729	364	365



<b>35-39</b>	<b>5427</b>	<b>2667</b>	<b>2760</b>	<b>1695</b>	<b>814</b>	<b>881</b>	<b>3732</b>	<b>1853</b>	<b>1879</b>
40	1007	495	512	306	136	170	701	359	342
41	1089	533	556	335	146	189	754	387	367
42	1001	476	525	317	143	174	684	333	351
43	1064	495	569	342	144	198	722	351	371
44	1060	521	539	346	164	182	714	357	357
<b>40-44</b>	<b>5221</b>	<b>2520</b>	<b>2701</b>	<b>1646</b>	<b>733</b>	<b>913</b>	<b>3575</b>	<b>1787</b>	<b>1788</b>
45	1075	512	563	368	158	210	707	354	353
46	1068	493	575	354	165	189	714	328	386
47	1236	586	650	404	186	218	832	400	432
48	1360	648	712	438	198	240	922	450	472
49	1398	645	753	478	196	282	920	449	471
<b>45-49</b>	<b>6137</b>	<b>2884</b>	<b>3253</b>	<b>2042</b>	<b>903</b>	<b>1139</b>	<b>4095</b>	<b>1981</b>	<b>2114</b>
50	1429	666	763	530	228	302	899	438	461
51	1321	629	692	436	200	236	885	429	456
52	1253	587	666	418	198	220	835	389	446
53	1183	535	648	444	176	268	739	359	380
54	1182	570	612	423	190	233	759	380	379
<b>50-54</b>	<b>6368</b>	<b>2987</b>	<b>3381</b>	<b>2251</b>	<b>992</b>	<b>1259</b>	<b>4117</b>	<b>1995</b>	<b>2122</b>
55	1161	532	629	430	185	245	731	347	384
56	1115	512	603	410	181	229	705	331	374
57	1191	531	660	425	181	244	766	350	416
58	1091	476	615	425	189	236	666	287	379
59	1091	499	592	429	190	239	662	309	353
<b>55-59</b>	<b>5649</b>	<b>2550</b>	<b>3099</b>	<b>2119</b>	<b>926</b>	<b>1193</b>	<b>3530</b>	<b>1624</b>	<b>1906</b>
60	1028	513	515	429	206	223	599	307	292
61	788	349	439	309	143	166	479	206	273
62	688	316	372	241	112	129	447	204	243
63	680	302	378	197	89	108	483	213	270
64	647	286	361	179	80	99	468	206	262
<b>60-64</b>	<b>3831</b>	<b>1766</b>	<b>2065</b>	<b>1355</b>	<b>630</b>	<b>725</b>	<b>2476</b>	<b>1136</b>	<b>1340</b>
65	654	270	384	215	84	131	439	186	253
66	791	314	477	237	100	137	554	214	340
67	863	359	504	212	90	122	651	269	382
68	807	303	504	229	88	141	578	215	363
69	763	295	468	221	99	122	542	196	346
<b>65-69</b>	<b>3878</b>	<b>1541</b>	<b>2337</b>	<b>1114</b>	<b>461</b>	<b>653</b>	<b>2764</b>	<b>1080</b>	<b>1684</b>
70	725	267	458	185	70	115	540	197	343
71	774	295	479	210	77	133	564	218	346
72	665	279	386	161	58	103	504	221	283
73	777	264	513	188	71	117	589	193	396
74	645	266	379	156	64	92	489	202	287
<b>70-74</b>	<b>3586</b>	<b>1371</b>	<b>2215</b>	<b>900</b>	<b>340</b>	<b>560</b>	<b>2686</b>	<b>1031</b>	<b>1655</b>
75	698	273	425	158	62	96	540	211	329
76	557	211	346	124	44	80	433	167	266
77	716	266	450	140	51	89	576	215	361
78	609	216	393	141	52	89	468	164	304
79	629	198	431	132	49	83	497	149	348
<b>75-79</b>	<b>3209</b>	<b>1164</b>	<b>2045</b>	<b>695</b>	<b>258</b>	<b>437</b>	<b>2514</b>	<b>906</b>	<b>1608</b>
80	418	165	253	110	43	67	308	122	186
81	521	186	335	113	37	76	408	149	259
82	343	129	214	68	32	36	275	97	178
83	281	73	208	60	11	49	221	62	159
84	300	88	212	49	15	34	251	73	178
<b>80-84</b>	<b>1863</b>	<b>641</b>	<b>1222</b>	<b>400</b>	<b>138</b>	<b>262</b>	<b>1463</b>	<b>503</b>	<b>960</b>
<b>85+</b>	<b>1174</b>	<b>322</b>	<b>852</b>	<b>216</b>	<b>66</b>	<b>150</b>	<b>958</b>	<b>256</b>	<b>702</b>

## Popula ia stabil pe principale le grupe de vîrst

Vîrsta, ani	Total popula ie			Popula ie urban			Popula ie rural		
	ambele sexe	masculin	feminin	ambele sexe	masculin	feminin	ambele sexe	masculin	feminin
	<b>persoane /</b>								
0-14	13203	6757	6446	3656	1866	1790	9547	4891	4656
15-59	52580	25810	26770	17652	8383	9269	34928	17427	17501
60+	17541	6805	10736	4680	1893	2787	12861	4912	7949
0-15	14330	7321	7009	3956	2017	1939	10374	5304	5070
16-56/61	50448	26108	24340	16982	8581	8401	33466	17527	15939
57/62+	18546	5943	12603	5050	1544	3506	13496	4399	9097
	<b>%</b>								
0-14	15,8	17,2	14,7	14,1	15,4	12,9	16,7	18,0	15,5
15-59	63,1	65,6	60,9	67,9	69,0	66,9	60,9	64,0	58,1
60+	21,1	17,3	24,4	18,0	15,6	20,1	22,4	18,0	26,4
0-15	17,2	18,6	15,9	15,2	16,6	14,0	18,1	19,5	16,8
16-56/61	60,5	66,3	55,4	65,3	70,7	60,7	58,4	64,4	52,9
57/62+	22,3	15,1	28,7	19,4	12,7	25,3	23,5	16,2	30,2

## Raionul Fieți

persoane /

Vîrsta, ani	Total populație			Populație urbană			Populație rurală		
	ambele sexe	masculin	feminin	ambele sexe	masculin	feminin	ambele sexe	masculin	feminin
<b>Total</b>	<b>92907</b>	<b>45009</b>	<b>47898</b>	<b>16592</b>	<b>7936</b>	<b>8656</b>	<b>76315</b>	<b>37073</b>	<b>39242</b>
0	1182	620	562	200	105	95	982	515	467
1	1010	530	480	152	87	65	858	443	415
2	1071	550	521	170	89	81	901	461	440
3	1006	507	499	170	90	80	836	417	419
4	1060	535	525	180	92	88	880	443	437
<b>0-4</b>	<b>5329</b>	<b>2742</b>	<b>2587</b>	<b>872</b>	<b>463</b>	<b>409</b>	<b>4457</b>	<b>2279</b>	<b>2178</b>
5	1042	520	522	135	73	62	907	447	460
6	1059	540	519	130	66	64	929	474	455
7	994	475	519	155	75	80	839	400	439
8	1048	535	513	189	95	94	859	440	419
9	1070	530	540	162	79	83	908	451	457
<b>5-9</b>	<b>5213</b>	<b>2600</b>	<b>2613</b>	<b>771</b>	<b>388</b>	<b>383</b>	<b>4442</b>	<b>2212</b>	<b>2230</b>
10	1186	604	582	196	97	99	990	507	483
11	1180	609	571	207	105	102	973	504	469
12	1304	654	650	223	112	111	1081	542	539
13	1366	714	652	228	109	119	1138	605	533
14	1468	743	725	212	110	102	1256	633	623
<b>10-14</b>	<b>6504</b>	<b>3324</b>	<b>3180</b>	<b>1066</b>	<b>533</b>	<b>533</b>	<b>5438</b>	<b>2791</b>	<b>2647</b>
15	1623	811	812	263	123	140	1360	688	672
16	1642	801	841	240	117	123	1402	684	718
17	1625	853	772	292	153	139	1333	700	633
18	1713	871	842	333	161	172	1380	710	670
19	1733	881	852	308	154	154	1425	727	698
<b>15-19</b>	<b>8336</b>	<b>4217</b>	<b>4119</b>	<b>1436</b>	<b>708</b>	<b>728</b>	<b>6900</b>	<b>3509</b>	<b>3391</b>
20	1814	935	879	362	190	172	1452	745	707
21	1713	857	856	349	173	176	1364	684	680
22	1578	820	758	308	157	151	1270	663	607
23	1346	717	629	250	131	119	1096	586	510
24	1309	682	627	270	138	132	1039	544	495
<b>20-24</b>	<b>7760</b>	<b>4011</b>	<b>3749</b>	<b>1539</b>	<b>789</b>	<b>750</b>	<b>6221</b>	<b>3222</b>	<b>2999</b>
25	1380	753	627	255	134	121	1125	619	506
26	1374	730	644	226	121	105	1148	609	539
27	1300	690	610	215	119	96	1085	571	514
28	1322	683	639	219	110	109	1103	573	530
29	1340	698	642	236	123	113	1104	575	529
<b>25-29</b>	<b>6716</b>	<b>3554</b>	<b>3162</b>	<b>1151</b>	<b>607</b>	<b>544</b>	<b>5565</b>	<b>2947</b>	<b>2618</b>
30	1284	680	604	210	107	103	1074	573	501
31	1243	620	623	199	92	107	1044	528	516
32	1242	620	622	193	98	95	1049	522	527
33	1282	643	639	176	93	83	1106	550	556
34	1268	623	645	236	106	130	1032	517	515
<b>30-34</b>	<b>6319</b>	<b>3186</b>	<b>3133</b>	<b>1014</b>	<b>496</b>	<b>518</b>	<b>5305</b>	<b>2690</b>	<b>2615</b>
35	1267	640	627	186	98	88	1081	542	539
36	1253	612	641	192	89	103	1061	523	538
37	1270	613	657	214	101	113	1056	512	544
38	1215	601	614	211	106	105	1004	495	509
39	1240	624	616	225	114	111	1015	510	505

<b>35-39</b>	<b>6245</b>	<b>3090</b>	<b>3155</b>	<b>1028</b>	<b>508</b>	<b>520</b>	<b>5217</b>	<b>2582</b>	<b>2635</b>
40	1250	622	628	198	85	113	1052	537	515
41	1250	624	626	219	108	111	1031	516	515
42	1183	587	596	219	104	115	964	483	481
43	1207	601	606	259	123	136	948	478	470
44	1231	611	620	246	113	133	985	498	487
<b>40-44</b>	<b>6121</b>	<b>3045</b>	<b>3076</b>	<b>1141</b>	<b>533</b>	<b>608</b>	<b>4980</b>	<b>2512</b>	<b>2468</b>
45	1313	672	641	286	148	138	1027	524	503
46	1325	651	674	291	133	158	1034	518	516
47	1424	700	724	334	151	183	1090	549	541
48	1427	700	727	324	144	180	1103	556	547
49	1511	741	770	393	193	200	1118	548	570
<b>45-49</b>	<b>7000</b>	<b>3464</b>	<b>3536</b>	<b>1628</b>	<b>769</b>	<b>859</b>	<b>5372</b>	<b>2695</b>	<b>2677</b>
50	1496	723	773	316	143	173	1180	580	600
51	1358	651	707	330	146	184	1028	505	523
52	1344	680	664	289	149	140	1055	531	524
53	1071	500	571	239	113	126	832	387	445
54	1176	562	614	290	140	150	886	422	464
<b>50-54</b>	<b>6445</b>	<b>3116</b>	<b>3329</b>	<b>1464</b>	<b>691</b>	<b>773</b>	<b>4981</b>	<b>2425</b>	<b>2556</b>
55	1173	559	614	276	126	150	897	433	464
56	1077	487	590	238	102	136	839	385	454
57	1151	519	632	253	110	143	898	409	489
58	1218	574	644	294	138	156	924	436	488
59	1107	481	626	237	112	125	870	369	501
<b>55-59</b>	<b>5726</b>	<b>2620</b>	<b>3106</b>	<b>1298</b>	<b>588</b>	<b>710</b>	<b>4428</b>	<b>2032</b>	<b>2396</b>
60	1039	453	586	201	86	115	838	367	471
61	798	370	428	168	77	91	630	293	337
62	727	308	419	139	58	81	588	250	338
63	653	295	358	89	48	41	564	247	317
64	607	266	341	71	33	38	536	233	303
<b>60-64</b>	<b>3824</b>	<b>1692</b>	<b>2132</b>	<b>668</b>	<b>302</b>	<b>366</b>	<b>3156</b>	<b>1390</b>	<b>1766</b>
65	618	251	367	91	40	51	527	211	316
66	580	252	328	111	55	56	469	197	272
67	584	228	356	109	51	58	475	177	298
68	727	293	434	118	46	72	609	247	362
69	703	280	423	106	39	67	597	241	356
<b>65-69</b>	<b>3212</b>	<b>1304</b>	<b>1908</b>	<b>535</b>	<b>231</b>	<b>304</b>	<b>2677</b>	<b>1073</b>	<b>1604</b>
70	669	271	398	102	51	51	567	220	347
71	706	257	449	106	40	66	600	217	383
72	671	275	396	101	39	62	570	236	334
73	652	254	398	108	40	68	544	214	330
74	585	231	354	59	27	32	526	204	322
<b>70-74</b>	<b>3283</b>	<b>1288</b>	<b>1995</b>	<b>476</b>	<b>197</b>	<b>279</b>	<b>2807</b>	<b>1091</b>	<b>1716</b>
75	531	203	328	44	23	21	487	180	307
76	478	170	308	50	16	34	428	154	274
77	530	177	353	46	10	36	484	167	317
78	489	197	292	46	14	32	443	183	260
79	477	187	290	31	10	21	446	177	269
<b>75-79</b>	<b>2505</b>	<b>934</b>	<b>1571</b>	<b>217</b>	<b>73</b>	<b>144</b>	<b>2288</b>	<b>861</b>	<b>1427</b>
80	350	153	197	46	15	31	304	138	166
81	397	143	254	31	8	23	366	135	231
82	302	110	192	41	10	31	261	100	161
83	190	55	135	39	5	34	151	50	101
84	214	60	154	24	2	22	190	58	132
<b>80-84</b>	<b>1453</b>	<b>521</b>	<b>932</b>	<b>181</b>	<b>40</b>	<b>141</b>	<b>1272</b>	<b>481</b>	<b>791</b>
<b>85+</b>	<b>916</b>	<b>301</b>	<b>615</b>	<b>107</b>	<b>20</b>	<b>87</b>	<b>809</b>	<b>281</b>	<b>528</b>

## Popula ia stabil pe principalele grupe de vîrst

Vîrsta, ani	Total popula ie			Popula ie urban			Popula ie rural		
	ambele sexe	masculin	feminin	ambele sexe	masculin	feminin	ambele sexe	masculin	feminin
	<b>persoane /</b>								
0-14	17046	8666	8380	2709	1384	1325	14337	7282	7055
15-59	60668	30303	30365	11699	5689	6010	48969	24614	24355
60+	15193	6040	9153	2184	863	1321	13009	5177	7832
0-15	18669	9477	9192	2972	1507	1465	15697	7970	7727
16-56/61	57966	30315	27651	11175	5729	5446	46791	24586	22205
57/62+	16272	5217	11055	2445	700	1745	13827	4517	9310
	<b>%</b>								
0-14	18,3	19,3	17,5	16,3	17,4	15,3	18,8	19,6	18,0
15-59	65,3	67,3	63,4	70,5	71,7	69,4	64,2	66,4	62,1
60+	16,4	13,4	19,1	13,2	10,9	15,3	17,0	14,0	20,0
0-15	20,1	21,1	19,2	17,9	19,0	16,9	20,6	21,5	19,7
16-56/61	62,4	67,4	57,7	67,4	72,2	62,9	61,3	66,3	56,6
57/62+	17,5	11,6	23,1	14,7	8,8	20,2	18,1	12,2	23,7

## Raionul Florești

Vârsta, ani	Total populație			Populație urbană			Populație rurală		
	ambele sexe	masculin	feminin	ambele sexe	masculin	feminin	ambele sexe	masculin	feminin
<b>Total</b>	<b>90627</b>	<b>43472</b>	<b>47155</b>	<b>19220</b>	<b>9074</b>	<b>10146</b>	<b>71407</b>	<b>34398</b>	<b>37009</b>
0	1033	525	508	226	112	114	807	413	394
1	901	451	450	168	92	76	733	359	374
2	953	505	448	205	109	96	748	396	352
3	946	476	470	172	87	85	774	389	385
4	875	416	459	178	92	86	697	324	373
<b>0-4</b>	<b>4708</b>	<b>2373</b>	<b>2335</b>	<b>949</b>	<b>492</b>	<b>457</b>	<b>3759</b>	<b>1881</b>	<b>1878</b>
5	1005	507	498	172	99	73	833	408	425
6	893	467	426	129	73	56	764	394	370
7	886	456	430	141	73	68	745	383	362
8	837	425	412	145	64	81	692	361	331
9	952	498	454	164	93	71	788	405	383
<b>5-9</b>	<b>4573</b>	<b>2353</b>	<b>2220</b>	<b>751</b>	<b>402</b>	<b>349</b>	<b>3822</b>	<b>1951</b>	<b>1871</b>
10	983	501	482	179	86	93	804	415	389
11	1047	541	506	167	85	82	880	456	424
12	1077	559	518	166	89	77	911	470	441
13	1227	615	612	215	106	109	1012	509	503
14	1358	688	670	237	123	114	1121	565	556
<b>10-14</b>	<b>5692</b>	<b>2904</b>	<b>2788</b>	<b>964</b>	<b>489</b>	<b>475</b>	<b>4728</b>	<b>2415</b>	<b>2313</b>
15	1511	767	744	265	142	123	1246	625	621
16	1596	837	759	321	166	155	1275	671	604
17	1621	834	787	361	178	183	1260	656	604
18	1637	851	786	400	216	184	1237	635	602
19	1744	896	848	415	221	194	1329	675	654
<b>15-19</b>	<b>8109</b>	<b>4185</b>	<b>3924</b>	<b>1762</b>	<b>923</b>	<b>839</b>	<b>6347</b>	<b>3262</b>	<b>3085</b>
20	1698	856	842	451	223	228	1247	633	614
21	1802	974	828	477	252	225	1325	722	603
22	1536	812	724	449	234	215	1087	578	509
23	1243	695	548	312	192	120	931	503	428
24	1306	680	626	301	180	121	1005	500	505
<b>20-24</b>	<b>7585</b>	<b>4017</b>	<b>3568</b>	<b>1990</b>	<b>1081</b>	<b>909</b>	<b>5595</b>	<b>2936</b>	<b>2659</b>
25	1254	699	555	287	158	129	967	541	426
26	1242	627	615	270	137	133	972	490	482
27	1263	632	631	281	135	146	982	497	485
28	1213	599	614	282	129	153	931	470	461
29	1230	639	591	295	135	160	935	504	431
<b>25-29</b>	<b>6202</b>	<b>3196</b>	<b>3006</b>	<b>1415</b>	<b>694</b>	<b>721</b>	<b>4787</b>	<b>2502</b>	<b>2285</b>
30	1237	623	614	297	141	156	940	482	458
31	1183	588	595	281	139	142	902	449	453
32	1159	566	593	261	121	140	898	445	453
33	1209	601	608	259	125	134	950	476	474
34	1212	611	601	268	134	134	944	477	467
<b>30-34</b>	<b>6000</b>	<b>2989</b>	<b>3011</b>	<b>1366</b>	<b>660</b>	<b>706</b>	<b>4634</b>	<b>2329</b>	<b>2305</b>
35	1277	620	657	266	123	143	1011	497	514
36	1242	605	637	272	124	148	970	481	489
37	1267	627	640	275	132	143	992	495	497
38	1177	600	577	251	121	130	926	479	447
39	1279	629	650	287	134	153	992	495	497

<b>35-39</b>	<b>6242</b>	<b>3081</b>	<b>3161</b>	<b>1351</b>	<b>634</b>	<b>717</b>	<b>4891</b>	<b>2447</b>	<b>2444</b>
40	1318	642	676	287	126	161	1031	516	515
41	1220	609	611	281	131	150	939	478	461
42	1232	611	621	285	134	151	947	477	470
43	1246	598	648	276	113	163	970	485	485
44	1200	597	603	268	121	147	932	476	456
<b>40-44</b>	<b>6216</b>	<b>3057</b>	<b>3159</b>	<b>1397</b>	<b>625</b>	<b>772</b>	<b>4819</b>	<b>2432</b>	<b>2387</b>
45	1248	597	651	280	135	145	968	462	506
46	1221	589	632	277	130	147	944	459	485
47	1359	673	686	307	146	161	1052	527	525
48	1445	694	751	329	138	191	1116	556	560
49	1505	738	767	383	171	212	1122	567	555
<b>45-49</b>	<b>6778</b>	<b>3291</b>	<b>3487</b>	<b>1576</b>	<b>720</b>	<b>856</b>	<b>5202</b>	<b>2571</b>	<b>2631</b>
50	1532	733	799	399	177	222	1133	556	577
51	1393	638	755	331	128	203	1062	510	552
52	1347	672	675	307	150	157	1040	522	518
53	1219	551	668	309	146	163	910	405	505
54	1293	614	679	293	139	154	1000	475	525
<b>50-54</b>	<b>6784</b>	<b>3208</b>	<b>3576</b>	<b>1639</b>	<b>740</b>	<b>899</b>	<b>5145</b>	<b>2468</b>	<b>2677</b>
55	1125	563	562	273	130	143	852	433	419
56	1176	554	622	285	131	154	891	423	468
57	1191	546	645	282	121	161	909	425	484
58	1166	554	612	274	125	149	892	429	463
59	1238	530	708	309	132	177	929	398	531
<b>55-59</b>	<b>5896</b>	<b>2747</b>	<b>3149</b>	<b>1423</b>	<b>639</b>	<b>784</b>	<b>4473</b>	<b>2108</b>	<b>2365</b>
60	1221	559	662	289	129	160	932	430	502
61	785	343	442	152	64	88	633	279	354
62	731	313	418	124	46	78	607	267	340
63	503	222	281	103	47	56	400	175	225
64	421	171	250	107	44	63	314	127	187
<b>60-64</b>	<b>3661</b>	<b>1608</b>	<b>2053</b>	<b>775</b>	<b>330</b>	<b>445</b>	<b>2886</b>	<b>1278</b>	<b>1608</b>
65	672	263	409	119	49	70	553	214	339
66	745	305	440	100	38	62	645	267	378
67	883	382	501	126	52	74	757	330	427
68	849	320	529	145	60	85	704	260	444
69	718	272	446	123	46	77	595	226	369
<b>65-69</b>	<b>3867</b>	<b>1542</b>	<b>2325</b>	<b>613</b>	<b>245</b>	<b>368</b>	<b>3254</b>	<b>1297</b>	<b>1957</b>
70	726	265	461	136	56	80	590	209	381
71	707	295	412	115	45	70	592	250	342
72	721	274	447	104	34	70	617	240	377
73	778	271	507	129	46	83	649	225	424
74	647	240	407	102	31	71	545	209	336
<b>70-74</b>	<b>3579</b>	<b>1345</b>	<b>2234</b>	<b>586</b>	<b>212</b>	<b>374</b>	<b>2993</b>	<b>1133</b>	<b>1860</b>
75	612	237	375	85	31	54	527	206	321
76	480	183	297	77	21	56	403	162	241
77	500	181	319	76	27	49	424	154	270
78	471	167	304	43	10	33	428	157	271
79	435	167	268	64	26	38	371	141	230
<b>75-79</b>	<b>2498</b>	<b>935</b>	<b>1563</b>	<b>345</b>	<b>115</b>	<b>230</b>	<b>2153</b>	<b>820</b>	<b>1333</b>
80	380	115	265	41	9	32	339	106	233
81	366	117	249	31	13	18	335	104	231
82	274	82	192	49	13	36	225	69	156
83	230	63	167	29	11	18	201	52	149
84	228	56	172	47	8	39	181	48	133
<b>80-84</b>	<b>1478</b>	<b>433</b>	<b>1045</b>	<b>197</b>	<b>54</b>	<b>143</b>	<b>1281</b>	<b>379</b>	<b>902</b>
<b>85+</b>	<b>759</b>	<b>208</b>	<b>551</b>	<b>121</b>	<b>19</b>	<b>102</b>	<b>638</b>	<b>189</b>	<b>449</b>

## Popula ia stabil pe principalele grupe de v îrst

Vîrsta, ani	Total popula ie			Popula ie urban			Popula ie rural		
	ambele sexe	masculin	feminin	ambele sexe	masculin	feminin	ambele sexe	masculin	feminin
	<b>persoane /</b>								
0-14	14973	7630	7343	2664	1383	1281	12309	6247	6062
15-59	59812	29771	30041	13919	6716	7203	45893	23055	22838
60+	15842	6071	9771	2637	975	1662	13205	5096	8109
0-15	16484	8397	8087	2929	1525	1404	13555	6872	6683
16-56/61	57238	29906	27332	13360	6767	6593	43878	23139	20739
57/62+	16905	5169	11736	2931	782	2149	13974	4387	9587
	<b>%</b>								
0-14	16,5	17,6	15,6	13,9	15,2	12,6	17,2	18,2	16,4
15-59	66,0	68,5	63,7	72,4	74,0	71,0	64,3	67,0	61,7
60+	17,5	14,0	20,7	13,7	10,7	16,4	18,5	14,8	21,9
0-15	18,2	19,3	17,1	15,2	16,8	13,8	19,0	20,0	18,1
16-56/61	63,2	68,8	58,0	69,5	74,6	65,0	61,4	67,3	56,0
57/62+	18,7	11,9	24,9	15,2	8,6	21,2	19,6	12,8	25,9



## Raionul Glodeni

Vîrsta, ani	Total popula ie			Popula ie urban			Popula ie rural		
	ambele sexe	masculin	feminin	ambele sexe	masculin	feminin	ambele sexe	masculin	feminin
<b>Total</b>	<b>62176</b>	<b>29787</b>	<b>32389</b>	<b>11707</b>	<b>5542</b>	<b>6165</b>	<b>50469</b>	<b>24245</b>	<b>26224</b>
0	757	381	376	141	59	82	616	322	294
1	590	311	279	97	51	46	493	260	233
2	594	306	288	115	61	54	479	245	234
3	653	333	320	118	64	54	535	269	266
4	600	303	297	103	55	48	497	248	249
<b>0-4</b>	<b>3194</b>	<b>1634</b>	<b>1560</b>	<b>574</b>	<b>290</b>	<b>284</b>	<b>2620</b>	<b>1344</b>	<b>1276</b>
5	670	358	312	108	67	41	562	291	271
6	629	301	328	134	62	72	495	239	256
7	639	326	313	102	55	47	537	271	266
8	691	353	338	96	48	48	595	305	290
9	731	372	359	119	54	65	612	318	294
<b>5-9</b>	<b>3360</b>	<b>1710</b>	<b>1650</b>	<b>559</b>	<b>286</b>	<b>273</b>	<b>2801</b>	<b>1424</b>	<b>1377</b>
10	791	408	383	115	65	50	676	343	333
11	791	417	374	121	69	52	670	348	322
12	826	416	410	126	63	63	700	353	347
13	872	450	422	133	71	62	739	379	360
14	935	470	465	149	68	81	786	402	384
<b>10-14</b>	<b>4215</b>	<b>2161</b>	<b>2054</b>	<b>644</b>	<b>336</b>	<b>308</b>	<b>3571</b>	<b>1825</b>	<b>1746</b>
15	1044	526	518	165	84	81	879	442	437
16	1082	549	533	183	95	88	899	454	445
17	1063	536	527	164	82	82	899	454	445
18	1045	521	524	193	103	90	852	418	434
19	1131	587	544	210	114	96	921	473	448
<b>15-19</b>	<b>5365</b>	<b>2719</b>	<b>2646</b>	<b>915</b>	<b>478</b>	<b>437</b>	<b>4450</b>	<b>2241</b>	<b>2209</b>
20	1099	548	551	206	101	105	893	447	446
21	1059	536	523	220	111	109	839	425	414
22	1034	542	492	219	118	101	815	424	391
23	892	474	418	180	92	88	712	382	330
24	831	421	410	153	82	71	678	339	339
<b>20-24</b>	<b>4915</b>	<b>2521</b>	<b>2394</b>	<b>978</b>	<b>504</b>	<b>474</b>	<b>3937</b>	<b>2017</b>	<b>1920</b>
25	858	462	396	145	83	62	713	379	334
26	859	454	405	143	81	62	716	373	343
27	847	426	421	142	71	71	705	355	350
28	890	459	431	159	83	76	731	376	355
29	851	445	406	176	91	85	675	354	321
<b>25-29</b>	<b>4305</b>	<b>2246</b>	<b>2059</b>	<b>765</b>	<b>409</b>	<b>356</b>	<b>3540</b>	<b>1837</b>	<b>1703</b>
30	826	416	410	127	61	66	699	355	344
31	833	423	410	160	77	83	673	346	327
32	883	444	439	180	80	100	703	364	339
33	887	432	455	167	80	87	720	352	368
34	874	438	436	178	91	87	696	347	349
<b>30-34</b>	<b>4303</b>	<b>2153</b>	<b>2150</b>	<b>812</b>	<b>389</b>	<b>423</b>	<b>3491</b>	<b>1764</b>	<b>1727</b>
35	885	446	439	165	82	83	720	364	356
36	910	477	433	184	92	92	726	385	341
37	947	469	478	168	77	91	779	392	387
38	834	435	399	150	75	75	684	360	324
39	818	407	411	140	72	68	678	335	343

<b>35-39</b>	<b>4394</b>	<b>2234</b>	<b>2160</b>	<b>807</b>	<b>398</b>	<b>409</b>	<b>3587</b>	<b>1836</b>	<b>1751</b>
40	828	420	408	142	69	73	686	351	335
41	823	394	429	138	63	75	685	331	354
42	833	414	419	163	76	87	670	338	332
43	832	410	422	163	72	91	669	338	331
44	764	347	417	157	71	86	607	276	331
<b>40-44</b>	<b>4080</b>	<b>1985</b>	<b>2095</b>	<b>763</b>	<b>351</b>	<b>412</b>	<b>3317</b>	<b>1634</b>	<b>1683</b>
45	803	420	383	174	80	94	629	340	289
46	826	395	431	185	87	98	641	308	333
47	873	432	441	198	96	102	675	336	339
48	994	495	499	215	99	116	779	396	383
49	1012	471	541	250	106	144	762	365	397
<b>45-49</b>	<b>4508</b>	<b>2213</b>	<b>2295</b>	<b>1022</b>	<b>468</b>	<b>554</b>	<b>3486</b>	<b>1745</b>	<b>1741</b>
50	1035	487	548	250	108	142	785	379	406
51	929	439	490	226	96	130	703	343	360
52	906	413	493	187	80	107	719	333	386
53	746	383	363	170	84	86	576	299	277
54	831	378	453	247	104	143	584	274	310
<b>50-54</b>	<b>4447</b>	<b>2100</b>	<b>2347</b>	<b>1080</b>	<b>472</b>	<b>608</b>	<b>3367</b>	<b>1628</b>	<b>1739</b>
55	793	409	384	218	97	121	575	312	263
56	783	341	442	211	85	126	572	256	316
57	884	413	471	225	101	124	659	312	347
58	913	408	505	242	104	138	671	304	367
59	861	371	490	228	95	133	633	276	357
<b>55-59</b>	<b>4234</b>	<b>1942</b>	<b>2292</b>	<b>1124</b>	<b>482</b>	<b>642</b>	<b>3110</b>	<b>1460</b>	<b>1650</b>
60	814	347	467	179	85	94	635	262	373
61	515	225	290	146	69	77	369	156	213
62	414	185	229	118	57	61	296	128	168
63	342	151	191	100	54	46	242	97	145
64	363	151	212	83	37	46	280	114	166
<b>60-64</b>	<b>2448</b>	<b>1059</b>	<b>1389</b>	<b>626</b>	<b>302</b>	<b>324</b>	<b>1822</b>	<b>757</b>	<b>1065</b>
65	386	165	221	82	34	48	304	131	173
66	507	190	317	81	37	44	426	153	273
67	559	233	326	82	49	33	477	184	293
68	519	216	303	78	37	41	441	179	262
69	505	206	299	85	38	47	420	168	252
<b>65-69</b>	<b>2476</b>	<b>1010</b>	<b>1466</b>	<b>408</b>	<b>195</b>	<b>213</b>	<b>2068</b>	<b>815</b>	<b>1253</b>
70	468	191	277	63	28	35	405	163	242
71	457	166	291	64	27	37	393	139	254
72	474	188	286	68	21	47	406	167	239
73	472	192	280	43	15	28	429	177	252
74	500	186	314	54	16	38	446	170	276
<b>70-74</b>	<b>2371</b>	<b>923</b>	<b>1448</b>	<b>292</b>	<b>107</b>	<b>185</b>	<b>2079</b>	<b>816</b>	<b>1263</b>
75	447	150	297	35	7	28	412	143	269
76	325	108	217	34	9	25	291	99	192
77	401	139	262	39	8	31	362	131	231
78	316	107	209	30	8	22	286	99	187
79	339	101	238	37	8	29	302	93	209
<b>75-79</b>	<b>1828</b>	<b>605</b>	<b>1223</b>	<b>175</b>	<b>40</b>	<b>135</b>	<b>1653</b>	<b>565</b>	<b>1088</b>
80	277	108	169	27	3	24	250	105	145
81	278	80	198	29	7	22	249	73	176
82	242	81	161	18	5	13	224	76	148
83	160	56	104	7	3	4	153	53	100
84	157	57	100	19	2	17	138	55	83
<b>80-84</b>	<b>1114</b>	<b>382</b>	<b>732</b>	<b>100</b>	<b>20</b>	<b>80</b>	<b>1014</b>	<b>362</b>	<b>652</b>
<b>85+</b>	<b>619</b>	<b>190</b>	<b>429</b>	<b>63</b>	<b>15</b>	<b>48</b>	<b>556</b>	<b>175</b>	<b>381</b>

## Popula ia stabil pe principalele grupe de vîrst

Vîrsta, ani	Total popula ie			Popula ie urban			Popula ie rural		
	ambele sexe	masculin	feminin	ambele sexe	masculin	feminin	ambele sexe	masculin	feminin
	<b>persoane /</b>								
0-14	10769	5505	5264	1777	912	865	8992	4593	4399
15-59	40551	20113	20438	8266	3951	4315	32285	16162	16123
60+	10856	4169	6687	1664	679	985	9192	3490	5702
0-15	11813	6031	5782	1942	996	946	9871	5035	4836
16-56/61	38613	20159	18454	7860	4021	3839	30753	16138	14615
57/62+	11750	3597	8153	1905	525	1380	9845	3072	6773
	<b>%</b>								
0-14	17,3	18,5	16,3	15,2	16,5	14,0	17,8	18,9	16,8
15-59	65,2	67,5	63,1	70,6	71,3	70,0	64,0	66,7	61,5
60+	17,5	14,0	20,6	14,2	12,3	16,0	18,2	14,4	21,7
0-15	19,0	20,2	17,9	16,6	18,0	15,3	19,6	20,8	18,4
16-56/61	62,1	67,7	57,0	67,1	72,6	62,3	60,9	66,6	55,7
57/62+	18,9	12,1	25,2	16,3	9,5	22,4	19,5	12,7	25,8

## Raionul Hîncești

persoane /

Vîrsta, ani	Total populație			Populație urbană			Populație rurală		
	ambele sexe	masculin	feminin	ambele sexe	masculin	feminin	ambele sexe	masculin	feminin
<b>Total</b>	<b>122791</b>	<b>60614</b>	<b>62177</b>	<b>16798</b>	<b>7920</b>	<b>8878</b>	<b>105993</b>	<b>52694</b>	<b>53299</b>
0	1335	695	640	152	70	82	1183	625	558
1	1280	633	647	139	67	72	1141	566	575
2	1436	754	682	171	98	73	1265	656	609
3	1291	655	636	193	95	98	1098	560	538
4	1439	733	706	164	85	79	1275	648	627
<b>0-4</b>	<b>6781</b>	<b>3470</b>	<b>3311</b>	<b>819</b>	<b>415</b>	<b>404</b>	<b>5962</b>	<b>3055</b>	<b>2907</b>
5	1542	814	728	189	102	87	1353	712	641
6	1436	740	696	162	85	77	1274	655	619
7	1454	744	710	155	78	77	1299	666	633
8	1534	793	741	159	88	71	1375	705	670
9	1537	779	758	168	91	77	1369	688	681
<b>5-9</b>	<b>7503</b>	<b>3870</b>	<b>3633</b>	<b>833</b>	<b>444</b>	<b>389</b>	<b>6670</b>	<b>3426</b>	<b>3244</b>
10	1520	771	749	171	88	83	1349	683	666
11	1612	814	798	169	81	88	1443	733	710
12	1680	835	845	180	92	88	1500	743	757
13	1939	995	944	206	99	107	1733	896	837
14	1997	1010	987	235	108	127	1762	902	860
<b>10-14</b>	<b>8748</b>	<b>4425</b>	<b>4323</b>	<b>961</b>	<b>468</b>	<b>493</b>	<b>7787</b>	<b>3957</b>	<b>3830</b>
15	2085	1084	1001	218	107	111	1867	977	890
16	2173	1099	1074	264	106	158	1909	993	916
17	2335	1189	1146	346	164	182	1989	1025	964
18	2495	1223	1272	336	157	179	2159	1066	1093
19	2531	1249	1282	350	166	184	2181	1083	1098
<b>15-19</b>	<b>11619</b>	<b>5844</b>	<b>5775</b>	<b>1514</b>	<b>700</b>	<b>814</b>	<b>10105</b>	<b>5144</b>	<b>4961</b>
20	2673	1336	1337	432	211	221	2241	1125	1116
21	2637	1339	1298	485	261	224	2152	1078	1074
22	2668	1349	1319	457	216	241	2211	1133	1078
23	2306	1222	1084	333	161	172	1973	1061	912
24	2240	1203	1037	348	168	180	1892	1035	857
<b>20-24</b>	<b>12524</b>	<b>6449</b>	<b>6075</b>	<b>2055</b>	<b>1017</b>	<b>1038</b>	<b>10469</b>	<b>5432</b>	<b>5037</b>
25	2268	1271	997	328	165	163	1940	1106	834
26	2174	1204	970	272	131	141	1902	1073	829
27	2159	1152	1007	256	142	114	1903	1010	893
28	2169	1173	996	297	154	143	1872	1019	853
29	2107	1131	976	284	149	135	1823	982	841
<b>25-29</b>	<b>10877</b>	<b>5931</b>	<b>4946</b>	<b>1437</b>	<b>741</b>	<b>696</b>	<b>9440</b>	<b>5190</b>	<b>4250</b>
30	2034	1075	959	291	145	146	1743	930	813
31	1929	985	944	249	138	111	1680	847	833
32	1794	936	858	245	131	114	1549	805	744
33	1765	894	871	242	118	124	1523	776	747
34	1685	843	842	221	120	101	1464	723	741
<b>30-34</b>	<b>9207</b>	<b>4733</b>	<b>4474</b>	<b>1248</b>	<b>652</b>	<b>596</b>	<b>7959</b>	<b>4081</b>	<b>3878</b>
35	1628	811	817	217	98	119	1411	713	698
36	1496	744	752	206	86	120	1290	658	632
37	1454	734	720	160	71	89	1294	663	631
38	1378	714	664	181	80	101	1197	634	563
39	1366	691	675	189	91	98	1177	600	577

<b>35-39</b>	<b>7322</b>	<b>3694</b>	<b>3628</b>	<b>953</b>	<b>426</b>	<b>527</b>	<b>6369</b>	<b>3268</b>	<b>3101</b>
40	1390	693	697	167	68	99	1223	625	598
41	1417	697	720	197	91	106	1220	606	614
42	1445	747	698	205	98	107	1240	649	591
43	1485	717	768	193	83	110	1292	634	658
44	1548	751	797	245	113	132	1303	638	665
<b>40-44</b>	<b>7285</b>	<b>3605</b>	<b>3680</b>	<b>1007</b>	<b>453</b>	<b>554</b>	<b>6278</b>	<b>3152</b>	<b>3126</b>
45	1624	794	830	267	127	140	1357	667	690
46	1654	830	824	264	120	144	1390	710	680
47	1640	808	832	244	119	125	1396	689	707
48	1797	853	944	243	111	132	1554	742	812
49	1942	934	1008	311	135	176	1631	799	832
<b>45-49</b>	<b>8657</b>	<b>4219</b>	<b>4438</b>	<b>1329</b>	<b>612</b>	<b>717</b>	<b>7328</b>	<b>3607</b>	<b>3721</b>
50	1942	920	1022	307	122	185	1635	798	837
51	1858	881	977	282	130	152	1576	751	825
52	1782	850	932	298	133	165	1484	717	767
53	1610	757	853	236	104	132	1374	653	721
54	1653	771	882	259	111	148	1394	660	734
<b>50-54</b>	<b>8845</b>	<b>4179</b>	<b>4666</b>	<b>1382</b>	<b>600</b>	<b>782</b>	<b>7463</b>	<b>3579</b>	<b>3884</b>
55	1736	808	928	319	141	178	1417	667	750
56	1658	764	894	264	116	148	1394	648	746
57	1600	766	834	225	103	122	1375	663	712
58	1539	734	805	241	120	121	1298	614	684
59	1420	676	744	202	105	97	1218	571	647
<b>55-59</b>	<b>7953</b>	<b>3748</b>	<b>4205</b>	<b>1251</b>	<b>585</b>	<b>666</b>	<b>6702</b>	<b>3163</b>	<b>3539</b>
60	1268	575	693	179	83	96	1089	492	597
61	1043	480	563	157	70	87	886	410	476
62	756	344	412	106	46	60	650	298	352
63	782	330	452	105	44	61	677	286	391
64	724	306	418	86	36	50	638	270	368
<b>60-64</b>	<b>4573</b>	<b>2035</b>	<b>2538</b>	<b>633</b>	<b>279</b>	<b>354</b>	<b>3940</b>	<b>1756</b>	<b>2184</b>
65	772	327	445	83	37	46	689	290	399
66	742	347	395	94	46	48	648	301	347
67	769	308	461	116	50	66	653	258	395
68	758	289	469	102	45	57	656	244	412
69	708	304	404	108	55	53	600	249	351
<b>65-69</b>	<b>3749</b>	<b>1575</b>	<b>2174</b>	<b>503</b>	<b>233</b>	<b>270</b>	<b>3246</b>	<b>1342</b>	<b>1904</b>
70	626	251	375	88	39	49	538	212	326
71	701	296	405	96	33	63	605	263	342
72	652	265	387	86	32	54	566	233	333
73	540	227	313	63	28	35	477	199	278
74	459	220	239	55	18	37	404	202	202
<b>70-74</b>	<b>2978</b>	<b>1259</b>	<b>1719</b>	<b>388</b>	<b>150</b>	<b>238</b>	<b>2590</b>	<b>1109</b>	<b>1481</b>
75	441	206	235	57	26	31	384	180	204
76	442	187	255	51	23	28	391	164	227
77	384	181	203	60	19	41	324	162	162
78	434	162	272	38	15	23	396	147	249
79	411	163	248	43	13	30	368	150	218
<b>75-79</b>	<b>2112</b>	<b>899</b>	<b>1213</b>	<b>249</b>	<b>96</b>	<b>153</b>	<b>1863</b>	<b>803</b>	<b>1060</b>
80	324	132	192	26	9	17	298	123	175
81	347	112	235	40	14	26	307	98	209
82	293	81	212	47	9	38	246	72	174
83	176	44	132	37	5	32	139	39	100
84	180	61	119	17	2	15	163	59	104
<b>80-84</b>	<b>1320</b>	<b>430</b>	<b>890</b>	<b>167</b>	<b>39</b>	<b>128</b>	<b>1153</b>	<b>391</b>	<b>762</b>
<b>85+</b>	<b>738</b>	<b>249</b>	<b>489</b>	<b>69</b>	<b>10</b>	<b>59</b>	<b>669</b>	<b>239</b>	<b>430</b>

## Popula ia stabil pe principalele grupe de v îrst

Vîrsta, ani	Total popula ie			Popula ie urban			Popula ie rural		
	ambele sexe	masculin	feminin	ambele sexe	masculin	feminin	ambele sexe	masculin	feminin
	<b>persoane /</b>								
0-14	23032	11765	11267	2613	1327	1286	20419	10438	9981
15-59	84289	42402	41887	12176	5786	6390	72113	36616	35497
60+	15470	6447	9023	2009	807	1202	13461	5640	7821
0-15	25117	12849	12268	2831	1434	1397	22286	11415	10871
16-56/61	80876	42373	38503	11771	5832	5939	69105	36541	32564
57/62+	16798	5392	11406	2196	654	1542	14602	4738	9864
	<b>%</b>								
0-14	18,8	19,4	18,1	15,6	16,8	14,5	19,3	19,8	18,7
15-59	68,6	70,0	67,4	72,5	73,1	72,0	68,0	69,5	66,6
60+	12,6	10,6	14,5	12,0	10,2	13,5	12,7	10,7	14,7
0-15	20,5	21,2	19,7	16,9	18,1	15,7	21,0	21,7	20,4
16-56/61	65,9	69,9	61,9	70,1	73,6	66,9	65,2	69,3	61,1
57/62+	13,7	8,9	18,3	13,1	8,3	17,4	13,8	9,0	18,5

## Raionul Ialoveni

Vîrsta, ani	Total popula ie			Popula ie urban			Popula ie rural		
	ambele sexe	masculin	feminin	ambele sexe	masculin	feminin	ambele sexe	masculin	feminin
<b>Total</b>	<b>98596</b>	<b>48488</b>	<b>50108</b>	<b>15311</b>	<b>7420</b>	<b>7891</b>	<b>83285</b>	<b>41068</b>	<b>42217</b>
0	1328	680	648	200	88	112	1128	592	536
1	1303	661	642	168	87	81	1135	574	561
2	1298	668	630	184	85	99	1114	583	531
3	1280	659	621	186	91	95	1094	568	526
4	1208	641	567	164	80	84	1044	561	483
<b>0-4</b>	<b>6417</b>	<b>3309</b>	<b>3108</b>	<b>902</b>	<b>431</b>	<b>471</b>	<b>5515</b>	<b>2878</b>	<b>2637</b>
5	1150	608	542	191	99	92	959	509	450
6	1069	549	520	160	82	78	909	467	442
7	1167	598	569	168	88	80	999	510	489
8	1140	586	554	178	82	96	962	504	458
9	1160	589	571	151	77	74	1009	512	497
<b>5-9</b>	<b>5686</b>	<b>2930</b>	<b>2756</b>	<b>848</b>	<b>428</b>	<b>420</b>	<b>4838</b>	<b>2502</b>	<b>2336</b>
10	1197	610	587	150	83	67	1047	527	520
11	1228	634	594	160	89	71	1068	545	523
12	1224	619	605	146	79	67	1078	540	538
13	1368	709	659	174	91	83	1194	618	576
14	1386	675	711	203	102	101	1183	573	610
<b>10-14</b>	<b>6403</b>	<b>3247</b>	<b>3156</b>	<b>833</b>	<b>444</b>	<b>389</b>	<b>5570</b>	<b>2803</b>	<b>2767</b>
15	1571	774	797	207	116	91	1364	658	706
16	1607	840	767	229	117	112	1378	723	655
17	1707	861	846	236	126	110	1471	735	736
18	1714	879	835	244	118	126	1470	761	709
19	1902	954	948	294	152	142	1608	802	806
<b>15-19</b>	<b>8501</b>	<b>4308</b>	<b>4193</b>	<b>1210</b>	<b>629</b>	<b>581</b>	<b>7291</b>	<b>3679</b>	<b>3612</b>
20	2085	1088	997	316	169	147	1769	919	850
21	2320	1197	1123	325	162	163	1995	1035	960
22	2205	1112	1093	313	158	155	1892	954	938
23	2131	1089	1042	311	155	156	1820	934	886
24	2106	1084	1022	310	156	154	1796	928	868
<b>20-24</b>	<b>10847</b>	<b>5570</b>	<b>5277</b>	<b>1575</b>	<b>800</b>	<b>775</b>	<b>9272</b>	<b>4770</b>	<b>4502</b>
25	2024	1021	1003	326	163	163	1698	858	840
26	1954	1017	937	312	164	148	1642	853	789
27	1959	1030	929	323	169	154	1636	861	775
28	1935	996	939	369	183	186	1566	813	753
29	1870	959	911	328	167	161	1542	792	750
<b>25-29</b>	<b>9742</b>	<b>5023</b>	<b>4719</b>	<b>1658</b>	<b>846</b>	<b>812</b>	<b>8084</b>	<b>4177</b>	<b>3907</b>
30	1818	930	888	325	162	163	1493	768	725
31	1686	878	808	279	131	148	1407	747	660
32	1699	860	839	273	132	141	1426	728	698
33	1540	797	743	268	136	132	1272	661	611
34	1490	763	727	260	137	123	1230	626	604
<b>30-34</b>	<b>8233</b>	<b>4228</b>	<b>4005</b>	<b>1405</b>	<b>698</b>	<b>707</b>	<b>6828</b>	<b>3530</b>	<b>3298</b>
35	1349	694	655	253	123	130	1096	571	525
36	1297	669	628	207	102	105	1090	567	523
37	1218	597	621	208	97	111	1010	500	510
38	1123	595	528	185	94	91	938	501	437
39	1158	573	585	196	100	96	962	473	489

<b>35-39</b>	<b>6145</b>	<b>3128</b>	<b>3017</b>	<b>1049</b>	<b>516</b>	<b>533</b>	<b>5096</b>	<b>2612</b>	<b>2484</b>
40	1198	611	587	172	88	84	1026	523	503
41	1181	593	588	195	95	100	986	498	488
42	1201	576	625	208	86	122	993	490	503
43	1167	548	619	216	95	121	951	453	498
44	1205	591	614	214	97	117	991	494	497
<b>40-44</b>	<b>5952</b>	<b>2919</b>	<b>3033</b>	<b>1005</b>	<b>461</b>	<b>544</b>	<b>4947</b>	<b>2458</b>	<b>2489</b>
45	1335	664	671	228	101	127	1107	563	544
46	1302	626	676	221	109	112	1081	517	564
47	1403	669	734	232	113	119	1171	556	615
48	1476	728	748	256	120	136	1220	608	612
49	1573	730	843	280	133	147	1293	597	696
<b>45-49</b>	<b>7089</b>	<b>3417</b>	<b>3672</b>	<b>1217</b>	<b>576</b>	<b>641</b>	<b>5872</b>	<b>2841</b>	<b>3031</b>
50	1599	767	832	265	125	140	1334	642	692
51	1502	724	778	293	129	164	1209	595	614
52	1459	697	762	263	116	147	1196	581	615
53	1384	629	755	237	87	150	1147	542	605
54	1284	635	649	197	98	99	1087	537	550
<b>50-54</b>	<b>7228</b>	<b>3452</b>	<b>3776</b>	<b>1255</b>	<b>555</b>	<b>700</b>	<b>5973</b>	<b>2897</b>	<b>3076</b>
55	1396	655	741	218	102	116	1178	553	625
56	1210	568	642	216	105	111	994	463	531
57	1174	549	625	174	74	100	1000	475	525
58	1219	550	669	186	87	99	1033	463	570
59	1197	539	658	187	89	98	1010	450	560
<b>55-59</b>	<b>6196</b>	<b>2861</b>	<b>3335</b>	<b>981</b>	<b>457</b>	<b>524</b>	<b>5215</b>	<b>2404</b>	<b>2811</b>
60	1151	522	629	177	90	87	974	432	542
61	669	282	387	98	42	56	571	240	331
62	543	243	300	83	36	47	460	207	253
63	497	222	275	71	30	41	426	192	234
64	421	198	223	63	30	33	358	168	190
<b>60-64</b>	<b>3281</b>	<b>1467</b>	<b>1814</b>	<b>492</b>	<b>228</b>	<b>264</b>	<b>2789</b>	<b>1239</b>	<b>1550</b>
65	414	173	241	60	31	29	354	142	212
66	473	200	273	59	33	26	414	167	247
67	536	225	311	92	42	50	444	183	261
68	460	175	285	62	33	29	398	142	256
69	391	162	229	56	27	29	335	135	200
<b>65-69</b>	<b>2274</b>	<b>935</b>	<b>1339</b>	<b>329</b>	<b>166</b>	<b>163</b>	<b>1945</b>	<b>769</b>	<b>1176</b>
70	355	149	206	51	17	34	304	132	172
71	388	136	252	50	18	32	338	118	220
72	350	130	220	44	16	28	306	114	192
73	343	138	205	44	20	24	299	118	181
74	344	128	216	37	14	23	307	114	193
<b>70-74</b>	<b>1780</b>	<b>681</b>	<b>1099</b>	<b>226</b>	<b>85</b>	<b>141</b>	<b>1554</b>	<b>596</b>	<b>958</b>
75	311	106	205	26	8	18	285	98	187
76	318	105	213	38	8	30	280	97	183
77	353	122	231	29	12	17	324	110	214
78	307	125	182	35	12	23	272	113	159
79	278	107	171	31	11	20	247	96	151
<b>75-79</b>	<b>1567</b>	<b>565</b>	<b>1002</b>	<b>159</b>	<b>51</b>	<b>108</b>	<b>1408</b>	<b>514</b>	<b>894</b>
80	211	89	122	34	10	24	177	79	98
81	238	91	147	23	14	9	215	77	138
82	150	65	85	23	6	17	127	59	68
83	129	36	93	10	3	7	119	33	86
84	94	29	65	18	4	14	76	25	51
<b>80-84</b>	<b>822</b>	<b>310</b>	<b>512</b>	<b>108</b>	<b>37</b>	<b>71</b>	<b>714</b>	<b>273</b>	<b>441</b>
<b>85+</b>	<b>433</b>	<b>138</b>	<b>295</b>	<b>59</b>	<b>12</b>	<b>47</b>	<b>374</b>	<b>126</b>	<b>248</b>



## Popula ia stabil pe principalele grupe de vîrst

Vîrsta, ani	Total popula ie			Popula ie urban			Popula ie rural		
	ambele sexe	masculin	feminin	ambele sexe	masculin	feminin	ambele sexe	masculin	feminin
	<b>persoane /</b>								
0-14	18506	9486	9020	2583	1303	1280	15923	8183	7740
15-59	69933	34906	35027	11355	5538	5817	58578	29368	29210
60+	10157	4096	6061	1373	579	794	8784	3517	5267
0-15	20077	10260	9817	2790	1419	1371	17287	8841	8446
16-56/61	67214	34936	32278	10983	5554	5429	56231	29382	26849
57/62+	11305	3292	8013	1538	447	1091	9767	2845	6922
	<b>%</b>								
0-14	18,8	19,6	18,0	16,9	17,6	16,2	19,1	19,9	18,3
15-59	70,9	72,0	69,9	74,2	74,6	73,7	70,3	71,5	69,2
60+	10,3	8,4	12,1	9,0	7,8	10,1	10,5	8,6	12,5
0-15	20,4	21,2	19,6	18,2	19,1	17,4	20,8	21,5	20,0
16-56/61	68,2	72,1	64,4	71,7	74,9	68,8	67,5	71,5	63,6
57/62+	11,5	6,8	16,0	10,0	6,0	13,8	11,7	6,9	16,4

## Raionul Leova

persoane /

Vîrsta, ani	Total popula ie			Popula ie urban			Popula ie rural		
	ambele sexe	masculin	feminin	ambele sexe	masculin	feminin	ambele sexe	masculin	feminin
<b>Total</b>	<b>53820</b>	<b>26843</b>	<b>26977</b>	<b>15720</b>	<b>7814</b>	<b>7906</b>	<b>38100</b>	<b>19029</b>	<b>19071</b>
0	648	328	320	132	71	61	516	257	259
1	600	317	283	147	79	68	453	238	215
2	624	306	318	150	73	77	474	233	241
3	578	291	287	141	71	70	437	220	217
4	649	335	314	156	83	73	493	252	241
<b>0-4</b>	<b>3099</b>	<b>1577</b>	<b>1522</b>	<b>726</b>	<b>377</b>	<b>349</b>	<b>2373</b>	<b>1200</b>	<b>1173</b>
5	544	279	265	118	61	57	426	218	208
6	551	291	260	117	58	59	434	233	201
7	600	305	295	125	59	66	475	246	229
8	582	309	273	114	65	49	468	244	224
9	642	332	310	124	65	59	518	267	251
<b>5-9</b>	<b>2919</b>	<b>1516</b>	<b>1403</b>	<b>598</b>	<b>308</b>	<b>290</b>	<b>2321</b>	<b>1208</b>	<b>1113</b>
10	672	339	333	138	73	65	534	266	268
11	719	359	360	148	73	75	571	286	285
12	720	364	356	143	74	69	577	290	287
13	788	392	396	169	83	86	619	309	310
14	932	466	466	202	99	103	730	367	363
<b>10-14</b>	<b>3831</b>	<b>1920</b>	<b>1911</b>	<b>800</b>	<b>402</b>	<b>398</b>	<b>3031</b>	<b>1518</b>	<b>1513</b>
15	1019	539	480	216	120	96	803	419	384
16	984	520	464	246	135	111	738	385	353
17	1041	511	530	294	139	155	747	372	375
18	1053	532	521	314	157	157	739	375	364
19	1003	527	476	307	162	145	696	365	331
<b>15-19</b>	<b>5100</b>	<b>2629</b>	<b>2471</b>	<b>1377</b>	<b>713</b>	<b>664</b>	<b>3723</b>	<b>1916</b>	<b>1807</b>
20	1105	556	549	399	210	189	706	346	360
21	1155	605	550	453	237	216	702	368	334
22	1069	583	486	368	207	161	701	376	325
23	1007	556	451	286	167	119	721	389	332
24	922	488	434	267	152	115	655	336	319
<b>20-24</b>	<b>5258</b>	<b>2788</b>	<b>2470</b>	<b>1773</b>	<b>973</b>	<b>800</b>	<b>3485</b>	<b>1815</b>	<b>1670</b>
25	995	563	432	273	158	115	722	405	317
26	933	515	418	253	146	107	680	369	311
27	919	499	420	246	133	113	673	366	307
28	900	473	427	214	117	97	686	356	330
29	936	511	425	263	147	116	673	364	309
<b>25-29</b>	<b>4683</b>	<b>2561</b>	<b>2122</b>	<b>1249</b>	<b>701</b>	<b>548</b>	<b>3434</b>	<b>1860</b>	<b>1574</b>
30	899	493	406	260	139	121	639	354	285
31	934	486	448	278	144	134	656	342	314
32	807	449	358	273	151	122	534	298	236
33	737	400	337	201	120	81	536	280	256
34	735	388	347	209	124	85	526	264	262
<b>30-34</b>	<b>4112</b>	<b>2216</b>	<b>1896</b>	<b>1221</b>	<b>678</b>	<b>543</b>	<b>2891</b>	<b>1538</b>	<b>1353</b>
35	738	401	337	200	110	90	538	291	247
36	684	358	326	185	97	88	499	261	238
37	626	315	311	181	90	91	445	225	220
38	580	306	274	154	90	64	426	216	210
39	654	347	307	173	91	82	481	256	225

<b>35-39</b>	<b>3282</b>	<b>1727</b>	<b>1555</b>	<b>893</b>	<b>478</b>	<b>415</b>	<b>2389</b>	<b>1249</b>	<b>1140</b>
40	664	341	323	194	84	110	470	257	213
41	637	325	312	191	100	91	446	225	221
42	621	310	311	203	101	102	418	209	209
43	672	336	336	211	91	120	461	245	216
44	688	323	365	212	86	126	476	237	239
<b>40-44</b>	<b>3282</b>	<b>1635</b>	<b>1647</b>	<b>1011</b>	<b>462</b>	<b>549</b>	<b>2271</b>	<b>1173</b>	<b>1098</b>
45	767	363	404	253	120	133	514	243	271
46	762	382	380	249	116	133	513	266	247
47	779	396	383	251	126	125	528	270	258
48	848	440	408	264	136	128	584	304	280
49	938	472	466	343	178	165	595	294	301
<b>45-49</b>	<b>4094</b>	<b>2053</b>	<b>2041</b>	<b>1360</b>	<b>676</b>	<b>684</b>	<b>2734</b>	<b>1377</b>	<b>1357</b>
50	894	416	478	285	121	164	609	295	314
51	900	428	472	313	137	176	587	291	296
52	839	425	414	290	131	159	549	294	255
53	804	373	431	272	126	146	532	247	285
54	782	380	402	249	116	133	533	264	269
<b>50-54</b>	<b>4219</b>	<b>2022</b>	<b>2197</b>	<b>1409</b>	<b>631</b>	<b>778</b>	<b>2810</b>	<b>1391</b>	<b>1419</b>
55	776	395	381	267	132	135	509	263	246
56	769	382	387	264	135	129	505	247	258
57	704	327	377	246	115	131	458	212	246
58	618	291	327	233	113	120	385	178	207
59	567	266	301	203	97	106	364	169	195
<b>55-59</b>	<b>3434</b>	<b>1661</b>	<b>1773</b>	<b>1213</b>	<b>592</b>	<b>621</b>	<b>2221</b>	<b>1069</b>	<b>1152</b>
60	488	224	264	183	85	98	305	139	166
61	368	153	215	130	59	71	238	94	144
62	315	136	179	125	62	63	190	74	116
63	289	125	164	93	34	59	196	91	105
64	291	128	163	84	43	41	207	85	122
<b>60-64</b>	<b>1751</b>	<b>766</b>	<b>985</b>	<b>615</b>	<b>283</b>	<b>332</b>	<b>1136</b>	<b>483</b>	<b>653</b>
65	310	137	173	100	38	62	210	99	111
66	312	138	174	101	44	57	211	94	117
67	368	153	215	104	44	60	264	109	155
68	313	113	200	98	37	61	215	76	139
69	275	121	154	69	43	26	206	78	128
<b>65-69</b>	<b>1578</b>	<b>662</b>	<b>916</b>	<b>472</b>	<b>206</b>	<b>266</b>	<b>1106</b>	<b>456</b>	<b>650</b>
70	279	102	177	93	34	59	186	68	118
71	264	106	158	78	22	56	186	84	102
72	245	88	157	74	32	42	171	56	115
73	254	101	153	75	31	44	179	70	109
74	268	91	177	86	28	58	182	63	119
<b>70-74</b>	<b>1310</b>	<b>488</b>	<b>822</b>	<b>406</b>	<b>147</b>	<b>259</b>	<b>904</b>	<b>341</b>	<b>563</b>
75	225	84	141	57	15	42	168	69	99
76	238	91	147	68	20	48	170	71	99
77	243	98	145	72	31	41	171	67	104
78	183	62	121	51	20	31	132	42	90
79	189	71	118	45	12	33	144	59	85
<b>75-79</b>	<b>1078</b>	<b>406</b>	<b>672</b>	<b>293</b>	<b>98</b>	<b>195</b>	<b>785</b>	<b>308</b>	<b>477</b>
80	170	48	122	61	18	43	109	30	79
81	150	50	100	41	14	27	109	36	73
82	96	31	65	35	12	23	61	19	42
83	78	8	70	43	6	37	35	2	33
84	82	19	63	30	7	23	52	12	40
<b>80-84</b>	<b>576</b>	<b>156</b>	<b>420</b>	<b>210</b>	<b>57</b>	<b>153</b>	<b>366</b>	<b>99</b>	<b>267</b>
<b>85+</b>	<b>214</b>	<b>60</b>	<b>154</b>	<b>94</b>	<b>32</b>	<b>62</b>	<b>120</b>	<b>28</b>	<b>92</b>

## Popula ia stabil pe principalele grupe de v îrst

Vîrsta, ani	Total popula ie			Popula ie urban			Popula ie rural		
	ambele sexe	masculin	feminin	ambele sexe	masculin	feminin	ambele sexe	masculin	feminin
	<b>persoane /</b>								
0-14	9849	5013	4836	2124	1087	1037	7725	3926	3799
15-59	37464	19292	18172	11506	5904	5602	25958	13388	12570
60+	6507	2538	3969	2090	823	1267	4417	1715	2702
0-15	10868	5552	5316	2340	1207	1133	8528	4345	4183
16-56/61	35817	19130	16687	11077	5928	5149	24740	13202	11538
57/62+	7135	2161	4974	2303	679	1624	4832	1482	3350
	<b>%</b>								
0-14	18,3	18,7	17,9	13,5	13,9	13,1	20,3	20,6	19,9
15-59	69,6	71,9	67,4	73,2	75,6	70,9	68,1	70,4	65,9
60+	12,1	9,5	14,7	13,3	10,5	16,0	11,6	9,0	14,2
0-15	20,2	20,7	19,7	14,9	15,4	14,3	22,4	22,8	21,9
16-56/61	66,5	71,3	61,9	70,5	75,9	65,1	64,9	69,4	60,5
57/62+	13,3	8,1	18,4	14,7	8,7	20,5	12,7	7,8	17,6

## Raionul Nisporeni

Vîrsta, ani	Total popula ie			Popula ie urban			Popula ie rural		
	ambele sexe	masculin	feminin	ambele sexe	masculin	feminin	ambele sexe	masculin	feminin
<b>Total</b>	<b>67084</b>	<b>33080</b>	<b>34004</b>	<b>14677</b>	<b>7104</b>	<b>7573</b>	<b>52407</b>	<b>25976</b>	<b>26431</b>
0	721	377	344	125	67	58	596	310	286
1	790	406	384	112	59	53	678	347	331
2	781	396	385	109	57	52	672	339	333
3	794	407	387	145	75	70	649	332	317
4	784	409	375	131	70	61	653	339	314
<b>0-4</b>	<b>3870</b>	<b>1995</b>	<b>1875</b>	<b>622</b>	<b>328</b>	<b>294</b>	<b>3248</b>	<b>1667</b>	<b>1581</b>
5	786	385	401	108	50	58	678	335	343
6	856	423	433	152	75	77	704	348	356
7	901	466	435	161	81	80	740	385	355
8	876	436	440	161	80	81	715	356	359
9	889	460	429	153	84	69	736	376	360
<b>5-9</b>	<b>4308</b>	<b>2170</b>	<b>2138</b>	<b>735</b>	<b>370</b>	<b>365</b>	<b>3573</b>	<b>1800</b>	<b>1773</b>
10	897	447	450	172	86	86	725	361	364
11	914	468	446	150	74	76	764	394	370
12	943	487	456	185	95	90	758	392	366
13	982	502	480	207	93	114	775	409	366
14	1079	545	534	227	106	121	852	439	413
<b>10-14</b>	<b>4815</b>	<b>2449</b>	<b>2366</b>	<b>941</b>	<b>454</b>	<b>487</b>	<b>3874</b>	<b>1995</b>	<b>1879</b>
15	1186	607	579	250	134	116	936	473	463
16	1293	669	624	268	142	126	1025	527	498
17	1372	715	657	278	140	138	1094	575	519
18	1391	716	675	288	154	134	1103	562	541
19	1338	713	625	307	158	149	1031	555	476
<b>15-19</b>	<b>6580</b>	<b>3420</b>	<b>3160</b>	<b>1391</b>	<b>728</b>	<b>663</b>	<b>5189</b>	<b>2692</b>	<b>2497</b>
20	1481	754	727	309	162	147	1172	592	580
21	1390	712	678	332	168	164	1058	544	514
22	1364	693	671	316	161	155	1048	532	516
23	1197	623	574	271	148	123	926	475	451
24	1097	578	519	241	129	112	856	449	407
<b>20-24</b>	<b>6529</b>	<b>3360</b>	<b>3169</b>	<b>1469</b>	<b>768</b>	<b>701</b>	<b>5060</b>	<b>2592</b>	<b>2468</b>
25	1183	618	565	251	133	118	932	485	447
26	1077	604	473	201	109	92	876	495	381
27	1049	559	490	216	121	95	833	438	395
28	1139	592	547	223	116	107	916	476	440
29	1073	572	501	212	110	102	861	462	399
<b>25-29</b>	<b>5521</b>	<b>2945</b>	<b>2576</b>	<b>1103</b>	<b>589</b>	<b>514</b>	<b>4418</b>	<b>2356</b>	<b>2062</b>
30	1083	561	522	211	113	98	872	448	424
31	1093	535	558	215	102	113	878	433	445
32	1003	527	476	200	106	94	803	421	382
33	967	497	470	189	98	91	778	399	379
34	920	456	464	204	110	94	716	346	370
<b>30-34</b>	<b>5066</b>	<b>2576</b>	<b>2490</b>	<b>1019</b>	<b>529</b>	<b>490</b>	<b>4047</b>	<b>2047</b>	<b>2000</b>
35	879	446	433	170	80	90	709	366	343
36	902	436	466	197	99	98	705	337	368
37	882	457	425	199	98	101	683	359	324
38	829	392	437	156	76	80	673	316	357
39	815	435	380	165	86	79	650	349	301

<b>35-39</b>	<b>4307</b>	<b>2166</b>	<b>2141</b>	<b>887</b>	<b>439</b>	<b>448</b>	<b>3420</b>	<b>1727</b>	<b>1693</b>
40	751	380	371	168	79	89	583	301	282
41	815	406	409	162	82	80	653	324	329
42	845	433	412	186	83	103	659	350	309
43	816	416	400	177	86	91	639	330	309
44	840	427	413	202	108	94	638	319	319
<b>40-44</b>	<b>4067</b>	<b>2062</b>	<b>2005</b>	<b>895</b>	<b>438</b>	<b>457</b>	<b>3172</b>	<b>1624</b>	<b>1548</b>
45	885	453	432	217	104	113	668	349	319
46	898	431	467	223	95	128	675	336	339
47	942	457	485	236	96	140	706	361	345
48	968	472	496	276	130	146	692	342	350
49	1086	535	551	280	134	146	806	401	405
<b>45-49</b>	<b>4779</b>	<b>2348</b>	<b>2431</b>	<b>1232</b>	<b>559</b>	<b>673</b>	<b>3547</b>	<b>1789</b>	<b>1758</b>
50	1105	527	578	285	121	164	820	406	414
51	1000	469	531	252	100	152	748	369	379
52	984	495	489	273	142	131	711	353	358
53	860	418	442	238	104	134	622	314	308
54	842	394	448	250	109	141	592	285	307
<b>50-54</b>	<b>4791</b>	<b>2303</b>	<b>2488</b>	<b>1298</b>	<b>576</b>	<b>722</b>	<b>3493</b>	<b>1727</b>	<b>1766</b>
55	894	428	466	289	130	159	605	298	307
56	873	398	475	260	114	146	613	284	329
57	862	399	463	254	114	140	608	285	323
58	796	381	415	217	101	116	579	280	299
59	764	361	403	192	96	96	572	265	307
<b>55-59</b>	<b>4189</b>	<b>1967</b>	<b>2222</b>	<b>1212</b>	<b>555</b>	<b>657</b>	<b>2977</b>	<b>1412</b>	<b>1565</b>
60	739	311	428	182	84	98	557	227	330
61	511	233	278	135	61	74	376	172	204
62	489	217	272	125	63	62	364	154	210
63	463	216	247	99	47	52	364	169	195
64	430	200	230	86	43	43	344	157	187
<b>60-64</b>	<b>2632</b>	<b>1177</b>	<b>1455</b>	<b>627</b>	<b>298</b>	<b>329</b>	<b>2005</b>	<b>879</b>	<b>1126</b>
65	405	160	245	91	33	58	314	127	187
66	377	141	236	71	28	43	306	113	193
67	410	171	239	81	41	40	329	130	199
68	323	117	206	73	29	44	250	88	162
69	353	148	205	81	34	47	272	114	158
<b>65-69</b>	<b>1868</b>	<b>737</b>	<b>1131</b>	<b>397</b>	<b>165</b>	<b>232</b>	<b>1471</b>	<b>572</b>	<b>899</b>
70	320	126	194	85	37	48	235	89	146
71	286	122	164	81	31	50	205	91	114
72	335	113	222	80	32	48	255	81	174
73	264	104	160	77	26	51	187	78	109
74	281	110	171	66	28	38	215	82	133
<b>70-74</b>	<b>1486</b>	<b>575</b>	<b>911</b>	<b>389</b>	<b>154</b>	<b>235</b>	<b>1097</b>	<b>421</b>	<b>676</b>
75	270	101	169	69	17	52	201	84	117
76	233	90	143	45	20	25	188	70	118
77	284	91	193	54	17	37	230	74	156
78	193	82	111	36	16	20	157	66	91
79	200	75	125	35	9	26	165	66	99
<b>75-79</b>	<b>1180</b>	<b>439</b>	<b>741</b>	<b>239</b>	<b>79</b>	<b>160</b>	<b>941</b>	<b>360</b>	<b>581</b>
80	169	62	107	30	12	18	139	50	89
81	183	72	111	41	15	26	142	57	85
82	135	44	91	24	6	18	111	38	73
83	98	31	67	20	3	17	78	28	50
84	101	35	66	28	11	17	73	24	49
<b>80-84</b>	<b>686</b>	<b>244</b>	<b>442</b>	<b>143</b>	<b>47</b>	<b>96</b>	<b>543</b>	<b>197</b>	<b>346</b>
<b>85+</b>	<b>410</b>	<b>147</b>	<b>263</b>	<b>78</b>	<b>28</b>	<b>50</b>	<b>332</b>	<b>119</b>	<b>213</b>

## Popula ia stabil pe principalele grupe de v îrst

Vîrsta, ani	Total popula ie			Popula ie urban			Popula ie rural		
	ambele sexe	masculin	feminin	ambele sexe	masculin	feminin	ambele sexe	masculin	feminin
	<b>persoane /</b>								
0-14	12993	6614	6379	2298	1152	1146	10695	5462	5233
15-59	45829	23147	22682	10506	5181	5325	35323	17966	17357
60+	8262	3319	4943	1873	771	1102	6389	2548	3841
0-15	14179	7221	6958	2548	1286	1262	11631	5935	5696
16-56/61	43906	23084	20822	10049	5192	4857	33857	17892	15965
57/62+	8999	2775	6224	2080	626	1454	6919	2149	4770
	<b>%</b>								
0-14	19,4	20,0	18,8	15,7	16,2	15,1	20,4	21,0	19,8
15-59	68,3	70,0	66,7	71,6	72,9	70,3	67,4	69,2	65,7
60+	12,3	10,0	14,5	12,8	10,9	14,6	12,2	9,8	14,5
0-15	21,1	21,8	20,5	17,4	18,1	16,7	22,2	22,8	21,6
16-56/61	65,4	69,8	61,2	68,5	73,1	64,1	64,6	68,9	60,4
57/62+	13,4	8,4	18,3	14,2	8,8	19,2	13,2	8,3	18,0

## Raionul Ocnișoara

persoane /

Vârsta, ani	Total populație			Populație urbană			Populație rurală		
	ambele sexe	masculin	feminin	ambele sexe	masculin	feminin	ambele sexe	masculin	feminin
<b>Total</b>	<b>56312</b>	<b>26613</b>	<b>29699</b>	<b>19478</b>	<b>9231</b>	<b>10247</b>	<b>36834</b>	<b>17382</b>	<b>19452</b>
0	525	272	253	172	91	81	353	181	172
1	533	266	267	170	79	91	363	187	176
2	482	237	245	157	74	83	325	163	162
3	461	230	231	162	81	81	299	149	150
4	480	257	223	158	82	76	322	175	147
<b>0-4</b>	<b>2481</b>	<b>1262</b>	<b>1219</b>	<b>819</b>	<b>407</b>	<b>412</b>	<b>1662</b>	<b>855</b>	<b>807</b>
5	487	263	224	147	80	67	340	183	157
6	460	241	219	144	76	68	316	165	151
7	480	241	239	173	94	79	307	147	160
8	490	267	223	156	87	69	334	180	154
9	528	276	252	183	88	95	345	188	157
<b>5-9</b>	<b>2445</b>	<b>1288</b>	<b>1157</b>	<b>803</b>	<b>425</b>	<b>378</b>	<b>1642</b>	<b>863</b>	<b>779</b>
10	552	286	266	200	101	99	352	185	167
11	604	318	286	217	113	104	387	205	182
12	614	301	313	205	103	102	409	198	211
13	663	329	334	217	104	113	446	225	221
14	694	353	341	246	128	118	448	225	223
<b>10-14</b>	<b>3127</b>	<b>1587</b>	<b>1540</b>	<b>1085</b>	<b>549</b>	<b>536</b>	<b>2042</b>	<b>1038</b>	<b>1004</b>
15	744	393	351	271	152	119	473	241	232
16	782	404	378	269	147	122	513	257	256
17	755	395	360	275	148	127	480	247	233
18	796	399	397	272	136	136	524	263	261
19	937	479	458	364	189	175	573	290	283
<b>15-19</b>	<b>4014</b>	<b>2070</b>	<b>1944</b>	<b>1451</b>	<b>772</b>	<b>679</b>	<b>2563</b>	<b>1298</b>	<b>1265</b>
20	848	452	396	327	175	152	521	277	244
21	871	443	428	322	163	159	549	280	269
22	881	453	428	353	183	170	528	270	258
23	808	434	374	350	183	167	458	251	207
24	793	393	400	328	158	170	465	235	230
<b>20-24</b>	<b>4201</b>	<b>2175</b>	<b>2026</b>	<b>1680</b>	<b>862</b>	<b>818</b>	<b>2521</b>	<b>1313</b>	<b>1208</b>
25	843	440	403	382	201	181	461	239	222
26	803	404	399	318	156	162	485	248	237
27	810	425	385	305	161	144	505	264	241
28	903	461	442	374	186	188	529	275	254
29	980	501	479	435	213	222	545	288	257
<b>25-29</b>	<b>4339</b>	<b>2231</b>	<b>2108</b>	<b>1814</b>	<b>917</b>	<b>897</b>	<b>2525</b>	<b>1314</b>	<b>1211</b>
30	953	483	470	397	191	206	556	292	264
31	922	466	456	380	181	199	542	285	257
32	838	423	415	309	159	150	529	264	265
33	875	449	426	329	170	159	546	279	267
34	886	434	452	294	138	156	592	296	296
<b>30-34</b>	<b>4474</b>	<b>2255</b>	<b>2219</b>	<b>1709</b>	<b>839</b>	<b>870</b>	<b>2765</b>	<b>1416</b>	<b>1349</b>
35	883	434	449	309	152	157	574	282	292
36	796	416	380	266	144	122	530	272	258
37	836	404	432	290	144	146	546	260	286
38	769	368	401	273	127	146	496	241	255
39	820	402	418	338	164	174	482	238	244



<b>35-39</b>	<b>4104</b>	<b>2024</b>	<b>2080</b>	<b>1476</b>	<b>731</b>	<b>745</b>	<b>2628</b>	<b>1293</b>	<b>1335</b>
40	755	375	380	280	134	146	475	241	234
41	770	371	399	258	115	143	512	256	256
42	764	373	391	256	113	143	508	260	248
43	775	350	425	257	115	142	518	235	283
44	755	345	410	261	116	145	494	229	265
<b>40-44</b>	<b>3819</b>	<b>1814</b>	<b>2005</b>	<b>1312</b>	<b>593</b>	<b>719</b>	<b>2507</b>	<b>1221</b>	<b>1286</b>
45	795	385	410	282	128	154	513	257	256
46	831	377	454	279	121	158	552	256	296
47	854	416	438	328	140	188	526	276	250
48	906	419	487	348	155	193	558	264	294
49	969	457	512	394	189	205	575	268	307
<b>45-49</b>	<b>4355</b>	<b>2054</b>	<b>2301</b>	<b>1631</b>	<b>733</b>	<b>898</b>	<b>2724</b>	<b>1321</b>	<b>1403</b>
50	948	456	492	381	179	202	567	277	290
51	865	421	444	315	148	167	550	273	277
52	853	415	438	338	154	184	515	261	254
53	833	398	435	366	169	197	467	229	238
54	764	323	441	307	113	194	457	210	247
<b>50-54</b>	<b>4263</b>	<b>2013</b>	<b>2250</b>	<b>1707</b>	<b>763</b>	<b>944</b>	<b>2556</b>	<b>1250</b>	<b>1306</b>
55	781	349	432	335	141	194	446	208	238
56	698	329	369	246	120	126	452	209	243
57	732	341	391	265	120	145	467	221	246
58	700	307	393	247	111	136	453	196	257
59	659	291	368	242	111	131	417	180	237
<b>55-59</b>	<b>3570</b>	<b>1617</b>	<b>1953</b>	<b>1335</b>	<b>603</b>	<b>732</b>	<b>2235</b>	<b>1014</b>	<b>1221</b>
60	599	265	334	204	94	110	395	171	224
61	544	247	297	179	85	94	365	162	203
62	521	227	294	165	71	94	356	156	200
63	509	212	297	156	71	85	353	141	212
64	504	222	282	110	45	65	394	177	217
<b>60-64</b>	<b>2677</b>	<b>1173</b>	<b>1504</b>	<b>814</b>	<b>366</b>	<b>448</b>	<b>1863</b>	<b>807</b>	<b>1056</b>
65	500	226	274	134	63	71	366	163	203
66	540	230	310	129	58	71	411	172	239
67	584	236	348	137	53	84	447	183	264
68	594	235	359	124	45	79	470	190	280
69	458	159	299	105	44	61	353	115	238
<b>65-69</b>	<b>2676</b>	<b>1086</b>	<b>1590</b>	<b>629</b>	<b>263</b>	<b>366</b>	<b>2047</b>	<b>823</b>	<b>1224</b>
70	453	159	294	101	33	68	352	126	226
71	459	156	303	107	33	74	352	123	229
72	429	168	261	106	42	64	323	126	197
73	392	146	246	102	40	62	290	106	184
74	366	130	236	92	33	59	274	97	177
<b>70-74</b>	<b>2099</b>	<b>759</b>	<b>1340</b>	<b>508</b>	<b>181</b>	<b>327</b>	<b>1591</b>	<b>578</b>	<b>1013</b>
75	330	114	216	71	31	40	259	83	176
76	347	105	242	65	19	46	282	86	196
77	360	112	248	80	29	51	280	83	197
78	279	100	179	59	20	39	220	80	140
79	306	84	222	70	21	49	236	63	173
<b>75-79</b>	<b>1622</b>	<b>515</b>	<b>1107</b>	<b>345</b>	<b>120</b>	<b>225</b>	<b>1277</b>	<b>395</b>	<b>882</b>
80	298	102	196	59	20	39	239	82	157
81	338	117	221	61	29	32	277	88	189
82	264	90	174	49	14	35	215	76	139
83	208	76	132	33	10	23	175	66	109
84	163	43	120	26	0	26	137	43	94
<b>80-84</b>	<b>1271</b>	<b>428</b>	<b>843</b>	<b>228</b>	<b>73</b>	<b>155</b>	<b>1043</b>	<b>355</b>	<b>688</b>
<b>85+</b>	<b>775</b>	<b>262</b>	<b>513</b>	<b>132</b>	<b>34</b>	<b>98</b>	<b>643</b>	<b>228</b>	<b>415</b>

## Popula ia stabil pe principalele grupe de v îrst

Vîrsta, ani	Total popula ie			Popula ie urban			Popula ie rural		
	ambele sexe	masculin	feminin	ambele sexe	masculin	feminin	ambele sexe	masculin	feminin
	<b>persoane /</b>								
0-14	8053	4137	3916	2707	1381	1326	5346	2756	2590
15-59	37139	18253	18886	14115	6813	7302	23024	11440	11584
60+	11120	4223	6897	2656	1037	1619	8464	3186	5278
0-15	8797	4530	4267	2978	1533	1445	5819	2997	2822
16-56/61	35755	18372	17383	13611	6840	6771	22144	11532	10612
57/62+	11760	3711	8049	2889	858	2031	8871	2853	6018
	<b>%</b>								
0-14	14,3	15,5	13,2	13,9	15,0	12,9	14,5	15,9	13,3
15-59	66,0	68,6	63,6	72,5	73,8	71,3	62,5	65,8	59,6
60+	19,7	15,9	23,2	13,6	11,2	15,8	23,0	18,3	27,1
0-15	15,6	17,0	14,4	15,3	16,6	14,1	15,8	17,2	14,5
16-56/61	63,5	69,0	58,5	69,9	74,1	66,1	60,1	66,3	54,6
57/62+	20,9	13,9	27,1	14,8	9,3	19,8	24,1	16,4	30,9

## Raionul Orhei

persoane /

Vîrsta, ani	Total popula ie			Popula ie urban			Popula ie rural		
	ambele sexe	masculin	feminin	ambele sexe	masculin	feminin	ambele sexe	masculin	feminin
<b>Total</b>	<b>125866</b>	<b>60380</b>	<b>65486</b>	<b>33279</b>	<b>15446</b>	<b>17833</b>	<b>92587</b>	<b>44934</b>	<b>47653</b>
0	1471	786	685	301	158	143	1170	628	542
1	1464	752	712	332	173	159	1132	579	553
2	1420	710	710	304	157	147	1116	553	563
3	1384	706	678	310	160	150	1074	546	528
4	1342	704	638	299	158	141	1043	546	497
<b>0-4</b>	<b>7081</b>	<b>3658</b>	<b>3423</b>	<b>1546</b>	<b>806</b>	<b>740</b>	<b>5535</b>	<b>2852</b>	<b>2683</b>
5	1333	712	621	275	141	134	1058	571	487
6	1325	677	648	301	157	144	1024	520	504
7	1302	672	630	261	138	123	1041	534	507
8	1354	715	639	282	143	139	1072	572	500
9	1381	693	688	311	154	157	1070	539	531
<b>5-9</b>	<b>6695</b>	<b>3469</b>	<b>3226</b>	<b>1430</b>	<b>733</b>	<b>697</b>	<b>5265</b>	<b>2736</b>	<b>2529</b>
10	1497	752	745	341	176	165	1156	576	580
11	1502	765	737	350	183	167	1152	582	570
12	1608	818	790	381	210	171	1227	608	619
13	1649	832	817	324	168	156	1325	664	661
14	1810	933	877	394	213	181	1416	720	696
<b>10-14</b>	<b>8066</b>	<b>4100</b>	<b>3966</b>	<b>1790</b>	<b>950</b>	<b>840</b>	<b>6276</b>	<b>3150</b>	<b>3126</b>
15	2000	1030	970	458	233	225	1542	797	745
16	2080	1103	977	476	270	206	1604	833	771
17	2194	1106	1088	492	260	232	1702	846	856
18	2299	1134	1165	535	245	290	1764	889	875
19	2475	1259	1216	656	323	333	1819	936	883
<b>15-19</b>	<b>11048</b>	<b>5632</b>	<b>5416</b>	<b>2617</b>	<b>1331</b>	<b>1286</b>	<b>8431</b>	<b>4301</b>	<b>4130</b>
20	2653	1358	1295	717	365	352	1936	993	943
21	2581	1265	1316	847	377	470	1734	888	846
22	2548	1254	1294	866	373	493	1682	881	801
23	2373	1181	1192	808	344	464	1565	837	728
24	2178	1122	1056	623	275	348	1555	847	708
<b>20-24</b>	<b>12333</b>	<b>6180</b>	<b>6153</b>	<b>3861</b>	<b>1734</b>	<b>2127</b>	<b>8472</b>	<b>4446</b>	<b>4026</b>
25	2190	1129	1061	567	257	310	1623	872	751
26	2104	1141	963	520	254	266	1584	887	697
27	2079	1142	937	528	258	270	1551	884	667
28	2081	1114	967	540	281	259	1541	833	708
29	2047	1063	984	529	277	252	1518	786	732
<b>25-29</b>	<b>10501</b>	<b>5589</b>	<b>4912</b>	<b>2684</b>	<b>1327</b>	<b>1357</b>	<b>7817</b>	<b>4262</b>	<b>3555</b>
30	1953	988	965	486	225	261	1467	763	704
31	1902	928	974	470	228	242	1432	700	732
32	1895	908	987	495	234	261	1400	674	726
33	1770	857	913	465	232	233	1305	625	680
34	1727	868	859	450	226	224	1277	642	635
<b>30-34</b>	<b>9247</b>	<b>4549</b>	<b>4698</b>	<b>2366</b>	<b>1145</b>	<b>1221</b>	<b>6881</b>	<b>3404</b>	<b>3477</b>
35	1835	920	915	451	226	225	1384	694	690
36	1851	972	879	449	228	221	1402	744	658
37	1678	822	856	423	212	211	1255	610	645
38	1457	696	761	362	167	195	1095	529	566
39	1559	720	839	369	162	207	1190	558	632

<b>35-39</b>	<b>8380</b>	<b>4130</b>	<b>4250</b>	<b>2054</b>	<b>995</b>	<b>1059</b>	<b>6326</b>	<b>3135</b>	<b>3191</b>
40	1511	699	812	397	168	229	1114	531	583
41	1647	774	873	444	196	248	1203	578	625
42	1634	786	848	463	219	244	1171	567	604
43	1758	826	932	501	231	270	1257	595	662
44	1736	823	913	484	228	256	1252	595	657
<b>40-44</b>	<b>8286</b>	<b>3908</b>	<b>4378</b>	<b>2289</b>	<b>1042</b>	<b>1247</b>	<b>5997</b>	<b>2866</b>	<b>3131</b>
45	1811	828	983	554	242	312	1257	586	671
46	1896	873	1023	546	235	311	1350	638	712
47	2009	950	1059	626	280	346	1383	670	713
48	2043	962	1081	604	274	330	1439	688	751
49	2066	989	1077	645	303	342	1421	686	735
<b>45-49</b>	<b>9825</b>	<b>4602</b>	<b>5223</b>	<b>2975</b>	<b>1334</b>	<b>1641</b>	<b>6850</b>	<b>3268</b>	<b>3582</b>
50	2045	954	1091	592	262	330	1453	692	761
51	1998	912	1086	562	245	317	1436	667	769
52	1992	928	1064	645	292	353	1347	636	711
53	1850	842	1008	541	230	311	1309	612	697
54	1793	831	962	529	239	290	1264	592	672
<b>50-54</b>	<b>9678</b>	<b>4467</b>	<b>5211</b>	<b>2869</b>	<b>1268</b>	<b>1601</b>	<b>6809</b>	<b>3199</b>	<b>3610</b>
55	1812	835	977	543	243	300	1269	592	677
56	1546	658	888	426	170	256	1120	488	632
57	1632	731	901	480	198	282	1152	533	619
58	1575	726	849	415	193	222	1160	533	627
59	1742	809	933	481	223	258	1261	586	675
<b>55-59</b>	<b>8307</b>	<b>3759</b>	<b>4548</b>	<b>2345</b>	<b>1027</b>	<b>1318</b>	<b>5962</b>	<b>2732</b>	<b>3230</b>
60	1504	665	839	425	186	239	1079	479	600
61	1030	463	567	350	146	204	680	317	363
62	884	386	498	298	125	173	586	261	325
63	925	389	536	286	127	159	639	262	377
64	759	338	421	257	117	140	502	221	281
<b>60-64</b>	<b>5102</b>	<b>2241</b>	<b>2861</b>	<b>1616</b>	<b>701</b>	<b>915</b>	<b>3486</b>	<b>1540</b>	<b>1946</b>
65	694	278	416	222	93	129	472	185	287
66	647	277	370	201	96	105	446	181	265
67	829	337	492	190	95	95	639	242	397
68	781	309	472	192	78	114	589	231	358
69	754	313	441	188	76	112	566	237	329
<b>65-69</b>	<b>3705</b>	<b>1514</b>	<b>2191</b>	<b>993</b>	<b>438</b>	<b>555</b>	<b>2712</b>	<b>1076</b>	<b>1636</b>
70	758	291	467	200	86	114	558	205	353
71	756	273	483	204	62	142	552	211	341
72	761	299	462	231	83	148	530	216	314
73	693	270	423	174	69	105	519	201	318
74	600	217	383	130	46	84	470	171	299
<b>70-74</b>	<b>3568</b>	<b>1350</b>	<b>2218</b>	<b>939</b>	<b>346</b>	<b>593</b>	<b>2629</b>	<b>1004</b>	<b>1625</b>
75	555	192	363	126	43	83	429	149	280
76	516	192	324	100	32	68	416	160	256
77	560	197	363	114	41	73	446	156	290
78	339	126	213	99	35	64	240	91	149
79	341	90	251	73	19	54	268	71	197
<b>75-79</b>	<b>2311</b>	<b>797</b>	<b>1514</b>	<b>512</b>	<b>170</b>	<b>342</b>	<b>1799</b>	<b>627</b>	<b>1172</b>
80	268	86	182	57	12	45	211	74	137
81	287	62	225	51	13	38	236	49	187
82	239	60	179	70	12	58	169	48	121
83	202	49	153	69	21	48	133	28	105
84	150	30	120	32	9	23	118	21	97
<b>80-84</b>	<b>1146</b>	<b>287</b>	<b>859</b>	<b>279</b>	<b>67</b>	<b>212</b>	<b>867</b>	<b>220</b>	<b>647</b>
<b>85+</b>	<b>587</b>	<b>148</b>	<b>439</b>	<b>114</b>	<b>32</b>	<b>82</b>	<b>473</b>	<b>116</b>	<b>357</b>

## Popula ia stabil pe principalele grup e de vîrst

Vîrsta, ani	Total popula ie			Popula ie urban			Popula ie rural		
	ambele sexe	masculin	feminin	ambele sexe	masculin	feminin	ambele sexe	masculin	feminin
	<b>persoane /</b>								
0-14	21842	11227	10615	4766	2489	2277	17076	8738	8338
15-59	87605	42816	44789	24060	11203	12857	63545	31613	31932
60+	16419	6337	10082	4453	1754	2699	11966	4583	7383
0-15	23842	12257	11585	5224	2722	2502	18618	9535	9083
16-56/61	84050	42914	41136	23172	11302	11870	60878	31612	29266
57/62+	17974	5209	12765	4883	1422	3461	13091	3787	9304
	<b>%</b>								
0-14	17,4	18,6	16,2	14,3	16,1	12,8	18,4	19,4	17,5
15-59	69,6	70,9	68,4	72,3	72,5	72,1	68,6	70,4	67,0
60+	13,0	10,5	15,4	13,4	11,4	15,1	12,9	10,2	15,5
0-15	18,9	20,3	17,7	15,7	17,6	14,0	20,1	21,2	19,1
16-56/61	66,8	71,1	62,8	69,6	73,2	66,6	65,8	70,4	61,4
57/62+	14,3	8,6	19,5	14,7	9,2	19,4	14,1	8,4	19,5

## Raionul Rezina

persoane /

Vîrsta, ani	Total popula ie			Popula ie urban			Popula ie rural		
	ambele sexe	masculin	feminin	ambele sexe	masculin	feminin	ambele sexe	masculin	feminin
<b>Total</b>	<b>52930</b>	<b>26014</b>	<b>26916</b>	<b>13533</b>	<b>6637</b>	<b>6896</b>	<b>39397</b>	<b>19377</b>	<b>20020</b>
0	599	313	286	133	72	61	466	241	225
1	580	306	274	125	65	60	455	241	214
2	564	292	272	122	56	66	442	236	206
3	551	278	273	113	58	55	438	220	218
4	557	287	270	90	44	46	467	243	224
<b>0-4</b>	<b>2851</b>	<b>1476</b>	<b>1375</b>	<b>583</b>	<b>295</b>	<b>288</b>	<b>2268</b>	<b>1181</b>	<b>1087</b>
5	577	292	285	94	47	47	483	245	238
6	594	314	280	97	47	50	497	267	230
7	555	269	286	93	41	52	462	228	234
8	615	311	304	111	57	54	504	254	250
9	587	307	280	102	48	54	485	259	226
<b>5-9</b>	<b>2928</b>	<b>1493</b>	<b>1435</b>	<b>497</b>	<b>240</b>	<b>257</b>	<b>2431</b>	<b>1253</b>	<b>1178</b>
10	579	313	266	103	63	40	476	250	226
11	618	321	297	106	57	49	512	264	248
12	630	309	321	122	58	64	508	251	257
13	706	330	376	118	57	61	588	273	315
14	743	383	360	132	68	64	611	315	296
<b>10-14</b>	<b>3276</b>	<b>1656</b>	<b>1620</b>	<b>581</b>	<b>303</b>	<b>278</b>	<b>2695</b>	<b>1353</b>	<b>1342</b>
15	881	421	460	160	74	86	721	347	374
16	945	479	466	179	93	86	766	386	380
17	933	507	426	189	100	89	744	407	337
18	1008	512	496	229	118	111	779	394	385
19	1025	540	485	268	141	127	757	399	358
<b>15-19</b>	<b>4792</b>	<b>2459</b>	<b>2333</b>	<b>1025</b>	<b>526</b>	<b>499</b>	<b>3767</b>	<b>1933</b>	<b>1834</b>
20	1050	554	496	305	157	148	745	397	348
21	1006	530	476	322	171	151	684	359	325
22	968	515	453	263	139	124	705	376	329
23	835	444	391	274	144	130	561	300	261
24	871	451	420	295	156	139	576	295	281
<b>20-24</b>	<b>4730</b>	<b>2494</b>	<b>2236</b>	<b>1459</b>	<b>767</b>	<b>692</b>	<b>3271</b>	<b>1727</b>	<b>1544</b>
25	877	482	395	272	141	131	605	341	264
26	861	442	419	261	144	117	600	298	302
27	849	438	411	251	130	121	598	308	290
28	884	472	412	257	135	122	627	337	290
29	788	422	366	224	111	113	564	311	253
<b>25-29</b>	<b>4259</b>	<b>2256</b>	<b>2003</b>	<b>1265</b>	<b>661</b>	<b>604</b>	<b>2994</b>	<b>1595</b>	<b>1399</b>
30	777	404	373	225	113	112	552	291	261
31	789	410	379	227	125	102	562	285	277
32	801	419	382	222	118	104	579	301	278
33	788	405	383	219	124	95	569	281	288
34	726	365	361	215	106	109	511	259	252
<b>30-34</b>	<b>3881</b>	<b>2003</b>	<b>1878</b>	<b>1108</b>	<b>586</b>	<b>522</b>	<b>2773</b>	<b>1417</b>	<b>1356</b>
35	736	368	368	194	104	90	542	264	278
36	712	371	341	191	104	87	521	267	254
37	754	400	354	208	116	92	546	284	262
38	785	378	407	220	106	114	565	272	293
39	716	368	348	187	84	103	529	284	245

<b>35-39</b>	<b>3703</b>	<b>1885</b>	<b>1818</b>	<b>1000</b>	<b>514</b>	<b>486</b>	<b>2703</b>	<b>1371</b>	<b>1332</b>
40	692	342	350	195	93	102	497	249	248
41	759	370	389	218	94	124	541	276	265
42	708	375	333	197	95	102	511	280	231
43	794	373	421	210	89	121	584	284	300
44	732	359	373	215	91	124	517	268	249
<b>40-44</b>	<b>3685</b>	<b>1819</b>	<b>1866</b>	<b>1035</b>	<b>462</b>	<b>573</b>	<b>2650</b>	<b>1357</b>	<b>1293</b>
45	832	410	422	248	108	140	584	302	282
46	786	385	401	254	127	127	532	258	274
47	836	412	424	283	139	144	553	273	280
48	871	417	454	279	138	141	592	279	313
49	888	422	466	306	139	167	582	283	299
<b>45-49</b>	<b>4213</b>	<b>2046</b>	<b>2167</b>	<b>1370</b>	<b>651</b>	<b>719</b>	<b>2843</b>	<b>1395</b>	<b>1448</b>
50	845	414	431	271	128	143	574	286	288
51	837	416	421	254	133	121	583	283	300
52	804	382	422	266	116	150	538	266	272
53	753	372	381	259	115	144	494	257	237
54	681	338	343	200	103	97	481	235	246
<b>50-54</b>	<b>3920</b>	<b>1922</b>	<b>1998</b>	<b>1250</b>	<b>595</b>	<b>655</b>	<b>2670</b>	<b>1327</b>	<b>1343</b>
55	684	325	359	227	105	122	457	220	237
56	639	289	350	206	92	114	433	197	236
57	668	321	347	206	106	100	462	215	247
58	676	302	374	202	93	109	474	209	265
59	700	331	369	228	110	118	472	221	251
<b>55-59</b>	<b>3367</b>	<b>1568</b>	<b>1799</b>	<b>1069</b>	<b>506</b>	<b>563</b>	<b>2298</b>	<b>1062</b>	<b>1236</b>
60	678	308	370	185	87	98	493	221	272
61	470	217	253	125	55	70	345	162	183
62	392	188	204	107	48	59	285	140	145
63	339	159	180	71	36	35	268	123	145
64	307	137	170	52	22	30	255	115	140
<b>60-64</b>	<b>2186</b>	<b>1009</b>	<b>1177</b>	<b>540</b>	<b>248</b>	<b>292</b>	<b>1646</b>	<b>761</b>	<b>885</b>
65	315	120	195	63	23	40	252	97	155
66	323	138	185	65	30	35	258	108	150
67	377	155	222	64	22	42	313	133	180
68	349	134	215	65	32	33	284	102	182
69	363	134	229	65	31	34	298	103	195
<b>65-69</b>	<b>1727</b>	<b>681</b>	<b>1046</b>	<b>322</b>	<b>138</b>	<b>184</b>	<b>1405</b>	<b>543</b>	<b>862</b>
70	305	111	194	44	16	28	261	95	166
71	354	141	213	47	17	30	307	124	183
72	300	132	168	52	26	26	248	106	142
73	281	107	174	49	19	30	232	88	144
74	245	98	147	35	11	24	210	87	123
<b>70-74</b>	<b>1485</b>	<b>589</b>	<b>896</b>	<b>227</b>	<b>89</b>	<b>138</b>	<b>1258</b>	<b>500</b>	<b>758</b>
75	253	92	161	37	9	28	216	83	133
76	219	85	134	21	8	13	198	77	121
77	228	85	143	30	9	21	198	76	122
78	173	70	103	24	11	13	149	59	90
79	174	52	122	19	2	17	155	50	105
<b>75-79</b>	<b>1047</b>	<b>384</b>	<b>663</b>	<b>131</b>	<b>39</b>	<b>92</b>	<b>916</b>	<b>345</b>	<b>571</b>
80	200	74	126	14	1	13	186	73	113
81	137	38	99	20	3	17	117	35	82
82	103	35	68	8	2	6	95	33	62
83	106	30	76	9	1	8	97	29	68
84	90	28	62	1	1	0	89	27	62
<b>80-84</b>	<b>636</b>	<b>205</b>	<b>431</b>	<b>52</b>	<b>8</b>	<b>44</b>	<b>584</b>	<b>197</b>	<b>387</b>
<b>85+</b>	<b>244</b>	<b>69</b>	<b>175</b>	<b>19</b>	<b>9</b>	<b>10</b>	<b>225</b>	<b>60</b>	<b>165</b>

## Popula ia stabil pe principalele grupe de vîrst

Vîrsta, ani	Total popula ie			Popula ie urban			Popula ie rural		
	ambele sexe	masculin	feminin	ambele sexe	masculin	feminin	ambele sexe	masculin	feminin
	<b>persoane /</b>								
0-14	9055	4625	4430	1661	838	823	7394	3787	3607
15-59	36550	18452	18098	10581	5268	5313	25969	13184	12785
60+	7325	2937	4388	1291	531	760	6034	2406	3628
0-15	9936	5046	4890	1821	912	909	8115	4134	3981
16-56/61	35104	18556	16548	10236	5336	4900	24868	13220	11648
57/62+	7890	2412	5478	1476	389	1087	6414	2023	4391
	<b>%</b>								
0-14	17,1	17,8	16,5	12,3	12,6	11,9	18,8	19,5	18,0
15-59	69,1	70,9	67,2	78,2	79,4	77,0	65,9	68,0	63,9
60+	13,8	11,3	16,3	9,5	8,0	11,0	15,3	12,4	18,1
0-15	18,8	19,4	18,2	13,5	13,7	13,2	20,6	21,3	19,9
16-56/61	66,3	71,3	61,5	75,6	80,4	71,1	63,1	68,2	58,2
57/62+	14,9	9,3	20,4	10,9	5,9	15,8	16,3	10,4	21,9



## Raionul Rî cani

persoane /

Vîrsta, ani	Total popula ie			Popula ie urban			Popula ie rural		
	ambele sexe	masculin	feminin	ambele sexe	masculin	feminin	ambele sexe	masculin	feminin
<b>Total</b>	<b>70515</b>	<b>33728</b>	<b>36787</b>	<b>15926</b>	<b>7539</b>	<b>8387</b>	<b>54589</b>	<b>26189</b>	<b>28400</b>
0	721	378	343	164	82	82	557	296	261
1	681	366	315	159	84	75	522	282	240
2	683	355	328	164	78	86	519	277	242
3	684	352	332	184	97	87	500	255	245
4	696	363	333	168	95	73	528	268	260
<b>0-4</b>	<b>3465</b>	<b>1814</b>	<b>1651</b>	<b>839</b>	<b>436</b>	<b>403</b>	<b>2626</b>	<b>1378</b>	<b>1248</b>
5	693	339	354	154	71	83	539	268	271
6	733	377	356	177	97	80	556	280	276
7	785	412	373	181	99	82	604	313	291
8	743	402	341	167	82	85	576	320	256
9	787	405	382	172	89	83	615	316	299
<b>5-9</b>	<b>3741</b>	<b>1935</b>	<b>1806</b>	<b>851</b>	<b>438</b>	<b>413</b>	<b>2890</b>	<b>1497</b>	<b>1393</b>
10	738	385	353	153	90	63	585	295	290
11	806	416	390	156	79	77	650	337	313
12	859	445	414	177	90	87	682	355	327
13	953	499	454	180	93	87	773	406	367
14	992	505	487	178	98	80	814	407	407
<b>10-14</b>	<b>4348</b>	<b>2250</b>	<b>2098</b>	<b>844</b>	<b>450</b>	<b>394</b>	<b>3504</b>	<b>1800</b>	<b>1704</b>
15	1032	553	479	209	111	98	823	442	381
16	1148	585	563	222	115	107	926	470	456
17	1192	600	592	243	119	124	949	481	468
18	1172	592	580	248	123	125	924	469	455
19	1141	574	567	247	110	137	894	464	430
<b>15-19</b>	<b>5685</b>	<b>2904</b>	<b>2781</b>	<b>1169</b>	<b>578</b>	<b>591</b>	<b>4516</b>	<b>2326</b>	<b>2190</b>
20	1283	626	657	316	148	168	967	478	489
21	1127	586	541	272	125	147	855	461	394
22	1141	602	539	314	160	154	827	442	385
23	1071	576	495	309	164	145	762	412	350
24	923	514	409	222	128	94	701	386	315
<b>20-24</b>	<b>5545</b>	<b>2904</b>	<b>2641</b>	<b>1433</b>	<b>725</b>	<b>708</b>	<b>4112</b>	<b>2179</b>	<b>1933</b>
25	936	521	415	226	128	98	710	393	317
26	916	493	423	209	108	101	707	385	322
27	1000	496	504	224	108	116	776	388	388
28	973	509	464	236	125	111	737	384	353
29	947	476	471	222	122	100	725	354	371
<b>25-29</b>	<b>4772</b>	<b>2495</b>	<b>2277</b>	<b>1117</b>	<b>591</b>	<b>526</b>	<b>3655</b>	<b>1904</b>	<b>1751</b>
30	951	475	476	211	103	108	740	372	368
31	973	500	473	239	120	119	734	380	354
32	942	477	465	211	105	106	731	372	359
33	914	466	448	201	107	94	713	359	354
34	878	426	452	185	93	92	693	333	360
<b>30-34</b>	<b>4658</b>	<b>2344</b>	<b>2314</b>	<b>1047</b>	<b>528</b>	<b>519</b>	<b>3611</b>	<b>1816</b>	<b>1795</b>
35	922	466	456	213	112	101	709	354	355
36	894	466	428	211	107	104	683	359	324
37	940	478	462	209	104	105	731	374	357
38	883	432	451	185	87	98	698	345	353
39	930	452	478	181	82	99	749	370	379

<b>35-39</b>	<b>4569</b>	<b>2294</b>	<b>2275</b>	<b>999</b>	<b>492</b>	<b>507</b>	<b>3570</b>	<b>1802</b>	<b>1768</b>
40	921	461	460	184	95	89	737	366	371
41	917	462	455	174	82	92	743	380	363
42	910	455	455	172	87	85	738	368	370
43	925	461	464	182	89	93	743	372	371
44	826	405	421	173	63	110	653	342	311
<b>40-44</b>	<b>4499</b>	<b>2244</b>	<b>2255</b>	<b>885</b>	<b>416</b>	<b>469</b>	<b>3614</b>	<b>1828</b>	<b>1786</b>
45	877	421	456	199	78	121	678	343	335
46	991	452	539	271	85	186	720	367	353
47	1080	504	576	257	113	144	823	391	432
48	1089	517	572	271	120	151	818	397	421
49	1119	543	576	258	120	138	861	423	438
<b>45-49</b>	<b>5156</b>	<b>2437</b>	<b>2719</b>	<b>1256</b>	<b>516</b>	<b>740</b>	<b>3900</b>	<b>1921</b>	<b>1979</b>
50	1150	542	608	294	122	172	856	420	436
51	1109	519	590	308	146	162	801	373	428
52	1063	497	566	303	129	174	760	368	392
53	949	457	492	277	132	145	672	325	347
54	929	428	501	293	128	165	636	300	336
<b>50-54</b>	<b>5200</b>	<b>2443</b>	<b>2757</b>	<b>1475</b>	<b>657</b>	<b>818</b>	<b>3725</b>	<b>1786</b>	<b>1939</b>
55	922	428	494	267	115	152	655	313	342
56	839	418	421	260	138	122	579	280	299
57	953	447	506	306	125	181	647	322	325
58	933	423	510	259	108	151	674	315	359
59	851	399	452	283	138	145	568	261	307
<b>55-59</b>	<b>4498</b>	<b>2115</b>	<b>2383</b>	<b>1375</b>	<b>624</b>	<b>751</b>	<b>3123</b>	<b>1491</b>	<b>1632</b>
60	905	391	514	237	113	124	668	278	390
61	588	254	334	160	70	90	428	184	244
62	520	219	301	137	66	71	383	153	230
63	490	197	293	109	46	63	381	151	230
64	462	194	268	109	40	69	353	154	199
<b>60-64</b>	<b>2965</b>	<b>1255</b>	<b>1710</b>	<b>752</b>	<b>335</b>	<b>417</b>	<b>2213</b>	<b>920</b>	<b>1293</b>
65	595	247	348	136	61	75	459	186	273
66	649	271	378	114	50	64	535	221	314
67	774	325	449	153	74	79	621	251	370
68	732	291	441	147	69	78	585	222	363
69	642	269	373	87	40	47	555	229	326
<b>65-69</b>	<b>3392</b>	<b>1403</b>	<b>1989</b>	<b>637</b>	<b>294</b>	<b>343</b>	<b>2755</b>	<b>1109</b>	<b>1646</b>
70	609	222	387	101	34	67	508	188	320
71	650	235	415	105	52	53	545	183	362
72	641	249	392	81	40	41	560	209	351
73	582	202	380	103	36	67	479	166	313
74	536	203	333	92	36	56	444	167	277
<b>70-74</b>	<b>3018</b>	<b>1111</b>	<b>1907</b>	<b>482</b>	<b>198</b>	<b>284</b>	<b>2536</b>	<b>913</b>	<b>1623</b>
75	561	182	379	83	21	62	478	161	317
76	477	182	295	75	32	43	402	150	252
77	513	201	312	76	40	36	437	161	276
78	431	166	265	71	26	45	360	140	220
79	438	170	268	66	28	38	372	142	230
<b>75-79</b>	<b>2420</b>	<b>901</b>	<b>1519</b>	<b>371</b>	<b>147</b>	<b>224</b>	<b>2049</b>	<b>754</b>	<b>1295</b>
80	412	168	244	83	29	54	329	139	190
81	455	167	288	55	17	38	400	150	250
82	267	72	195	45	9	36	222	63	159
83	200	55	145	35	10	25	165	45	120
84	212	67	145	33	10	23	179	57	122
<b>80-84</b>	<b>1546</b>	<b>529</b>	<b>1017</b>	<b>251</b>	<b>75</b>	<b>176</b>	<b>1295</b>	<b>454</b>	<b>841</b>
<b>85+</b>	<b>1038</b>	<b>350</b>	<b>688</b>	<b>143</b>	<b>39</b>	<b>104</b>	<b>895</b>	<b>311</b>	<b>584</b>

## Popula ia stabil pe principalele grupe de v îrst

Vîrsta, ani	Total popula ie			Popula ie urban			Popula ie rural		
	ambele sexe	masculin	feminin	ambele sexe	masculin	feminin	ambele sexe	masculin	feminin
	<b>persoane /</b>								
0-14	11554	5999	5555	2534	1324	1210	9020	4675	4345
15-59	44582	22180	22402	10756	5127	5629	33826	17053	16773
60+	14379	5549	8830	2636	1088	1548	11743	4461	7282
0-15	12586	6552	6034	2743	1435	1308	9843	5117	4726
16-56/61	42727	22272	20455	10253	5199	5054	32474	17073	15401
57/62+	15202	4904	10298	2930	905	2025	12272	3999	8273
	<b>%</b>								
0-14	16,4	17,8	15,1	15,9	17,6	14,4	16,5	17,9	15,3
15-59	63,2	65,8	60,9	67,5	68,0	67,1	62,0	65,1	59,1
60+	20,4	16,5	24,0	16,6	14,4	18,5	21,5	17,0	25,6
0-15	17,8	19,4	16,4	17,2	19,0	15,6	18,0	19,5	16,6
16-56/61	60,6	66,0	55,6	64,4	69,0	60,3	59,5	65,2	54,2
57/62+	21,6	14,5	28,0	18,4	12,0	24,1	22,5	15,3	29,1

## Raionul Sîngerei

persoane /

Vîrsta, ani	Total popula ie			Popula ie urban			Popula ie rural		
	ambele sexe	masculin	feminin	ambele sexe	masculin	feminin	ambele sexe	masculin	feminin
<b>Total</b>	<b>93670</b>	<b>45668</b>	<b>48002</b>	<b>18775</b>	<b>8987</b>	<b>9788</b>	<b>74895</b>	<b>36681</b>	<b>38214</b>
0	1197	622	575	191	104	87	1006	518	488
1	1047	572	475	196	112	84	851	460	391
2	1079	569	510	177	95	82	902	474	428
3	1047	530	517	186	96	90	861	434	427
4	1070	542	528	179	92	87	891	450	441
<b>0-4</b>	<b>5440</b>	<b>2835</b>	<b>2605</b>	<b>929</b>	<b>499</b>	<b>430</b>	<b>4511</b>	<b>2336</b>	<b>2175</b>
5	1045	542	503	165	91	74	880	451	429
6	1117	545	572	168	88	80	949	457	492
7	1100	562	538	162	83	79	938	479	459
8	1190	617	573	178	101	77	1012	516	496
9	1233	638	595	214	121	93	1019	517	502
<b>5-9</b>	<b>5685</b>	<b>2904</b>	<b>2781</b>	<b>887</b>	<b>484</b>	<b>403</b>	<b>4798</b>	<b>2420</b>	<b>2378</b>
10	1241	618	623	215	101	114	1026	517	509
11	1333	682	651	213	106	107	1120	576	544
12	1470	720	750	240	126	114	1230	594	636
13	1603	797	806	255	130	125	1348	667	681
14	1665	838	827	300	157	143	1365	681	684
<b>10-14</b>	<b>7312</b>	<b>3655</b>	<b>3657</b>	<b>1223</b>	<b>620</b>	<b>603</b>	<b>6089</b>	<b>3035</b>	<b>3054</b>
15	1726	863	863	293	141	152	1433	722	711
16	1787	908	879	281	152	129	1506	756	750
17	1908	953	955	348	178	170	1560	775	785
18	1784	904	880	372	193	179	1412	711	701
19	1967	1003	964	405	213	192	1562	790	772
<b>15-19</b>	<b>9172</b>	<b>4631</b>	<b>4541</b>	<b>1699</b>	<b>877</b>	<b>822</b>	<b>7473</b>	<b>3754</b>	<b>3719</b>
20	1805	949	856	415	217	198	1390	732	658
21	1707	887	820	419	201	218	1288	686	602
22	1723	908	815	437	216	221	1286	692	594
23	1531	849	682	332	187	145	1199	662	537
24	1437	763	674	323	157	166	1114	606	508
<b>20-24</b>	<b>8203</b>	<b>4356</b>	<b>3847</b>	<b>1926</b>	<b>978</b>	<b>948</b>	<b>6277</b>	<b>3378</b>	<b>2899</b>
25	1409	777	632	265	140	125	1144	637	507
26	1437	793	644	275	146	129	1162	647	515
27	1327	686	641	264	138	126	1063	548	515
28	1321	703	618	275	138	137	1046	565	481
29	1317	707	610	287	147	140	1030	560	470
<b>25-29</b>	<b>6811</b>	<b>3666</b>	<b>3145</b>	<b>1366</b>	<b>709</b>	<b>657</b>	<b>5445</b>	<b>2957</b>	<b>2488</b>
30	1317	666	651	276	135	141	1041	531	510
31	1312	662	650	267	129	138	1045	533	512
32	1292	678	614	250	130	120	1042	548	494
33	1274	645	629	226	108	118	1048	537	511
34	1275	644	631	253	126	127	1022	518	504
<b>30-34</b>	<b>6470</b>	<b>3295</b>	<b>3175</b>	<b>1272</b>	<b>628</b>	<b>644</b>	<b>5198</b>	<b>2667</b>	<b>2531</b>
35	1247	610	637	252	118	134	995	492	503
36	1210	620	590	220	112	108	990	508	482
37	1168	569	599	231	104	127	937	465	472
38	1108	554	554	213	101	112	895	453	442
39	1187	615	572	268	118	150	919	497	422

<b>35-39</b>	<b>5920</b>	<b>2968</b>	<b>2952</b>	<b>1184</b>	<b>553</b>	<b>631</b>	<b>4736</b>	<b>2415</b>	<b>2321</b>
40	1116	565	551	240	106	134	876	459	417
41	1188	577	611	245	119	126	943	458	485
42	1152	568	584	290	127	163	862	441	421
43	1192	593	599	255	110	145	937	483	454
44	1187	569	618	281	128	153	906	441	465
<b>40-44</b>	<b>5835</b>	<b>2872</b>	<b>2963</b>	<b>1311</b>	<b>590</b>	<b>721</b>	<b>4524</b>	<b>2282</b>	<b>2242</b>
45	1233	591	642	306	142	164	927	449	478
46	1371	654	717	329	152	177	1042	502	540
47	1408	713	695	319	159	160	1089	554	535
48	1429	716	713	340	162	178	1089	554	535
49	1440	708	732	360	169	191	1080	539	541
<b>45-49</b>	<b>6881</b>	<b>3382</b>	<b>3499</b>	<b>1654</b>	<b>784</b>	<b>870</b>	<b>5227</b>	<b>2598</b>	<b>2629</b>
50	1577	762	815	347	160	187	1230	602	628
51	1330	623	707	336	146	190	994	477	517
52	1428	686	742	344	157	187	1084	529	555
53	1259	612	647	297	140	157	962	472	490
54	1222	592	630	326	156	170	896	436	460
<b>50-54</b>	<b>6816</b>	<b>3275</b>	<b>3541</b>	<b>1650</b>	<b>759</b>	<b>891</b>	<b>5166</b>	<b>2516</b>	<b>2650</b>
55	1254	594	660	315	141	174	939	453	486
56	1083	508	575	274	120	154	809	388	421
57	1235	583	652	270	135	135	965	448	517
58	1099	482	617	232	105	127	867	377	490
59	1141	533	608	220	104	116	921	429	492
<b>55-59</b>	<b>5812</b>	<b>2700</b>	<b>3112</b>	<b>1311</b>	<b>605</b>	<b>706</b>	<b>4501</b>	<b>2095</b>	<b>2406</b>
60	1026	436	590	165	69	96	861	367	494
61	602	270	332	124	56	68	478	214	264
62	626	269	357	98	40	58	528	229	299
63	546	250	296	66	35	31	480	215	265
64	471	198	273	74	33	41	397	165	232
<b>60-64</b>	<b>3271</b>	<b>1423</b>	<b>1848</b>	<b>527</b>	<b>233</b>	<b>294</b>	<b>2744</b>	<b>1190</b>	<b>1554</b>
65	521	235	286	103	48	55	418	187	231
66	624	256	368	131	49	82	493	207	286
67	720	281	439	141	64	77	579	217	362
68	630	242	388	131	54	77	499	188	311
69	594	243	351	123	57	66	471	186	285
<b>65-69</b>	<b>3089</b>	<b>1257</b>	<b>1832</b>	<b>629</b>	<b>272</b>	<b>357</b>	<b>2460</b>	<b>985</b>	<b>1475</b>
70	607	219	388	112	46	66	495	173	322
71	563	221	342	114	46	68	449	175	274
72	567	221	346	116	41	75	451	180	271
73	598	238	360	111	35	76	487	203	284
74	568	201	367	79	29	50	489	172	317
<b>70-74</b>	<b>2903</b>	<b>1100</b>	<b>1803</b>	<b>532</b>	<b>197</b>	<b>335</b>	<b>2371</b>	<b>903</b>	<b>1468</b>
75	560	232	328	84	30	54	476	202	274
76	401	114	287	66	19	47	335	95	240
77	479	183	296	75	21	54	404	162	242
78	347	109	238	63	13	50	284	96	188
79	357	115	242	48	18	30	309	97	212
<b>75-79</b>	<b>2144</b>	<b>753</b>	<b>1391</b>	<b>336</b>	<b>101</b>	<b>235</b>	<b>1808</b>	<b>652</b>	<b>1156</b>
80	284	96	188	52	9	43	232	87	145
81	322	122	200	54	19	35	268	103	165
82	225	63	162	46	19	27	179	44	135
83	211	54	157	36	7	29	175	47	128
84	161	41	120	22	6	16	139	35	104
<b>80-84</b>	<b>1203</b>	<b>376</b>	<b>827</b>	<b>210</b>	<b>60</b>	<b>150</b>	<b>993</b>	<b>316</b>	<b>677</b>
<b>85+</b>	<b>703</b>	<b>220</b>	<b>483</b>	<b>129</b>	<b>38</b>	<b>91</b>	<b>574</b>	<b>182</b>	<b>392</b>

### Popula ia stabil pe principalele grupe de vârst

Vîrsta, ani	Total popula ie			Popula ie urban			Popula ie rural		
	ambele sexe	masculin	feminin	ambele sexe	masculin	feminin	ambele sexe	masculin	feminin
	<b>persoane /</b>								
0-14	18437	9394	9043	3039	1603	1436	15398	7791	7607
15-59	61920	31145	30775	13373	6483	6890	48547	24662	23885
60+	13313	5129	8184	2363	901	1462	10950	4228	6722
0-15	20163	10257	9906	3332	1744	1588	16831	8513	8318
16-56/61	59023	30988	28035	12827	6467	6360	46196	24521	21675
57/62+	14484	4423	10061	2616	776	1840	11868	3647	8221
	<b>%</b>								
0-14	19,7	20,6	18,8	16,2	17,8	14,7	20,6	21,2	19,9
15-59	66,1	68,2	64,1	71,2	72,1	70,4	64,8	67,2	62,5
60+	14,2	11,2	17,0	12,6	10,0	14,9	14,6	11,5	17,6
0-15	21,5	22,5	20,6	17,7	19,4	16,2	22,5	23,2	21,8
16-56/61	63,0	67,9	58,4	68,3	72,0	65,0	61,7	66,8	56,7
57/62+	15,5	9,7	21,0	13,9	8,6	18,8	15,8	9,9	21,5

## Raionul Soroca

persoane /

Vîrsta, ani	Total populație			Populație urbană			Populație rurală		
	ambele sexe	masculin	feminin	ambele sexe	masculin	feminin	ambele sexe	masculin	feminin
<b>Total</b>	<b>100699</b>	<b>48800</b>	<b>51899</b>	<b>37204</b>	<b>18256</b>	<b>18948</b>	<b>63495</b>	<b>30544</b>	<b>32951</b>
0	997	501	496	358	190	168	639	311	328
1	951	461	490	299	151	148	652	310	342
2	915	477	438	315	157	158	600	320	280
3	928	481	447	313	165	148	615	316	299
4	917	490	427	322	170	152	595	320	275
<b>0-4</b>	<b>4708</b>	<b>2410</b>	<b>2298</b>	<b>1607</b>	<b>833</b>	<b>774</b>	<b>3101</b>	<b>1577</b>	<b>1524</b>
5	1008	529	479	441	239	202	567	290	277
6	992	525	467	412	217	195	580	308	272
7	1073	586	487	430	236	194	643	350	293
8	1113	561	552	481	238	243	632	323	309
9	1130	564	566	445	222	223	685	342	343
<b>5-9</b>	<b>5316</b>	<b>2765</b>	<b>2551</b>	<b>2209</b>	<b>1152</b>	<b>1057</b>	<b>3107</b>	<b>1613</b>	<b>1494</b>
10	1187	590	597	459	228	231	728	362	366
11	1271	641	630	455	220	235	816	421	395
12	1289	670	619	454	243	211	835	427	408
13	1431	736	695	467	255	212	964	481	483
14	1501	779	722	530	293	237	971	486	485
<b>10-14</b>	<b>6679</b>	<b>3416</b>	<b>3263</b>	<b>2365</b>	<b>1239</b>	<b>1126</b>	<b>4314</b>	<b>2177</b>	<b>2137</b>
15	1519	792	727	524	286	238	995	506	489
16	1600	810	790	565	304	261	1035	506	529
17	1692	862	830	664	331	333	1028	531	497
18	1775	928	847	696	371	325	1079	557	522
19	1876	960	916	761	390	371	1115	570	545
<b>15-19</b>	<b>8462</b>	<b>4352</b>	<b>4110</b>	<b>3210</b>	<b>1682</b>	<b>1528</b>	<b>5252</b>	<b>2670</b>	<b>2582</b>
20	1943	1003	940	761	382	379	1182	621	561
21	1982	993	989	901	426	475	1081	567	514
22	1855	952	903	826	402	424	1029	550	479
23	1643	818	825	681	303	378	962	515	447
24	1455	726	729	554	269	285	901	457	444
<b>20-24</b>	<b>8878</b>	<b>4492</b>	<b>4386</b>	<b>3723</b>	<b>1782</b>	<b>1941</b>	<b>5155</b>	<b>2710</b>	<b>2445</b>
25	1422	753	669	517	277	240	905	476	429
26	1423	762	661	509	271	238	914	491	423
27	1294	748	546	536	284	252	758	464	294
28	1413	730	683	536	266	270	877	464	413
29	1437	712	725	553	279	274	884	433	451
<b>25-29</b>	<b>6989</b>	<b>3705</b>	<b>3284</b>	<b>2651</b>	<b>1377</b>	<b>1274</b>	<b>4338</b>	<b>2328</b>	<b>2010</b>
30	1404	730	674	536	291	245	868	439	429
31	1498	792	706	550	320	230	948	472	476
32	1397	712	685	539	272	267	858	440	418
33	1373	714	659	527	293	234	846	421	425
34	1302	675	627	506	286	220	796	389	407
<b>30-34</b>	<b>6974</b>	<b>3623</b>	<b>3351</b>	<b>2658</b>	<b>1462</b>	<b>1196</b>	<b>4316</b>	<b>2161</b>	<b>2155</b>
35	1391	724	667	552	311	241	839	413	426
36	1299	665	634	461	244	217	838	421	417
37	1309	672	637	462	264	198	847	408	439
38	1314	673	641	470	244	226	844	429	415
39	1319	659	660	437	224	213	882	435	447

<b>35-39</b>	<b>6632</b>	<b>3393</b>	<b>3239</b>	<b>2382</b>	<b>1287</b>	<b>1095</b>	<b>4250</b>	<b>2106</b>	<b>2144</b>
40	1310	660	650	485	248	237	825	412	413
41	1391	726	665	453	241	212	938	485	453
42	1389	711	678	483	252	231	906	459	447
43	1466	706	760	515	240	275	951	466	485
44	1403	692	711	552	259	293	851	433	418
<b>40-44</b>	<b>6959</b>	<b>3495</b>	<b>3464</b>	<b>2488</b>	<b>1240</b>	<b>1248</b>	<b>4471</b>	<b>2255</b>	<b>2216</b>
45	1510	767	743	598	297	301	912	470	442
46	1594	813	781	612	293	319	982	520	462
47	1640	796	844	655	293	362	985	503	482
48	1707	842	865	728	338	390	979	504	475
49	1824	906	918	785	380	405	1039	526	513
<b>45-49</b>	<b>8275</b>	<b>4124</b>	<b>4151</b>	<b>3378</b>	<b>1601</b>	<b>1777</b>	<b>4897</b>	<b>2523</b>	<b>2374</b>
50	1754	875	879	736	349	387	1018	526	492
51	1528	735	793	644	304	340	884	431	453
52	1477	724	753	647	307	340	830	417	413
53	1373	683	690	602	300	302	771	383	388
54	1214	549	665	481	212	269	733	337	396
<b>50-54</b>	<b>7346</b>	<b>3566</b>	<b>3780</b>	<b>3110</b>	<b>1472</b>	<b>1638</b>	<b>4236</b>	<b>2094</b>	<b>2142</b>
55	1280	591	689	553	251	302	727	340	387
56	1245	601	644	527	243	284	718	358	360
57	1232	597	635	502	249	253	730	348	382
58	1284	564	720	511	220	291	773	344	429
59	1239	537	702	467	185	282	772	352	420
<b>55-59</b>	<b>6280</b>	<b>2890</b>	<b>3390</b>	<b>2560</b>	<b>1148</b>	<b>1412</b>	<b>3720</b>	<b>1742</b>	<b>1978</b>
60	1159	542	617	436	207	229	723	335	388
61	911	403	508	390	187	203	521	216	305
62	815	383	432	332	160	172	483	223	260
63	736	312	424	283	132	151	453	180	273
64	650	297	353	262	122	140	388	175	213
<b>60-64</b>	<b>4271</b>	<b>1937</b>	<b>2334</b>	<b>1703</b>	<b>808</b>	<b>895</b>	<b>2568</b>	<b>1129</b>	<b>1439</b>
65	758	289	469	246	104	142	512	185	327
66	819	320	499	240	93	147	579	227	352
67	925	381	544	247	112	135	678	269	409
68	829	337	492	208	93	115	621	244	377
69	768	308	460	174	72	102	594	236	358
<b>65-69</b>	<b>4099</b>	<b>1635</b>	<b>2464</b>	<b>1115</b>	<b>474</b>	<b>641</b>	<b>2984</b>	<b>1161</b>	<b>1823</b>
70	726	274	452	183	71	112	543	203	340
71	765	303	462	185	73	112	580	230	350
72	714	259	455	193	78	115	521	181	340
73	699	237	462	166	44	122	533	193	340
74	654	243	411	155	57	98	499	186	313
<b>70-74</b>	<b>3558</b>	<b>1316</b>	<b>2242</b>	<b>882</b>	<b>323</b>	<b>559</b>	<b>2676</b>	<b>993</b>	<b>1683</b>
75	645	244	401	135	48	87	510	196	314
76	489	186	303	113	33	80	376	153	223
77	571	191	380	121	42	79	450	149	301
78	508	193	315	116	48	68	392	145	247
79	495	167	328	90	27	63	405	140	265
<b>75-79</b>	<b>2708</b>	<b>981</b>	<b>1727</b>	<b>575</b>	<b>198</b>	<b>377</b>	<b>2133</b>	<b>783</b>	<b>1350</b>
80	454	139	315	95	26	69	359	113	246
81	414	145	269	81	31	50	333	114	219
82	309	97	212	89	31	58	220	66	154
83	247	59	188	51	15	36	196	44	152
84	274	72	202	57	19	38	217	53	164
<b>80-84</b>	<b>1698</b>	<b>512</b>	<b>1186</b>	<b>373</b>	<b>122</b>	<b>251</b>	<b>1325</b>	<b>390</b>	<b>935</b>
<b>85+</b>	<b>867</b>	<b>188</b>	<b>679</b>	<b>215</b>	<b>56</b>	<b>159</b>	<b>652</b>	<b>132</b>	<b>520</b>



## Popula ia stabil pe principalele grupe de vîrst

Vîrsta, ani	Total popula ie			Popula ie urban			Popula ie rural		
	ambele sexe	masculin	feminin	ambele sexe	masculin	feminin	ambele sexe	masculin	feminin
	<b>persoane /</b>								
0-14	16703	8591	8112	6181	3224	2957	10522	5367	5155
15-59	66795	33640	33155	26160	13051	13109	40635	20589	20046
60+	17201	6569	10632	4863	1981	2882	12338	4588	7750
0-15	18222	9383	8839	6705	3510	3195	11517	5873	5644
16-56/61	64164	33793	30371	25204	13159	12045	38960	20634	18326
57/62+	18313	5624	12689	5295	1587	3708	13018	4037	8981
	<b>%</b>								
0-14	16,6	17,6	15,6	16,6	17,7	15,6	16,6	17,6	15,6
15-59	66,3	68,9	63,9	70,3	71,5	69,2	64,0	67,4	60,8
60+	17,1	13,5	20,5	13,1	10,9	15,2	19,4	15,0	23,5
0-15	18,1	19,2	17,0	18,0	19,2	16,9	18,1	19,2	17,1
16-56/61	63,7	69,2	58,5	67,7	72,1	63,6	61,4	67,6	55,6
57/62+	18,2	11,5	24,4	14,2	8,7	19,6	20,5	13,2	27,3

## Raionul Străeni

persoane /

Vârsta, ani	Total populație			Populație urbană			Populație rurală		
	ambele sexe	masculin	feminin	ambele sexe	masculin	feminin	ambele sexe	masculin	feminin
<b>Total</b>	<b>91481</b>	<b>44891</b>	<b>46590</b>	<b>21591</b>	<b>10517</b>	<b>11074</b>	<b>69890</b>	<b>34374</b>	<b>35516</b>
0	1219	611	608	240	115	125	979	496	483
1	1132	572	560	241	132	109	891	440	451
2	1179	590	589	238	119	119	941	471	470
3	1140	572	568	243	123	120	897	449	448
4	1088	543	545	232	109	123	856	434	422
<b>0-4</b>	<b>5758</b>	<b>2888</b>	<b>2870</b>	<b>1194</b>	<b>598</b>	<b>596</b>	<b>4564</b>	<b>2290</b>	<b>2274</b>
5	1024	528	496	194	115	79	830	413	417
6	1033	526	507	216	117	99	817	409	408
7	1044	546	498	208	109	99	836	437	399
8	1022	535	487	218	112	106	804	423	381
9	1022	541	481	219	116	103	803	425	378
<b>5-9</b>	<b>5145</b>	<b>2676</b>	<b>2469</b>	<b>1055</b>	<b>569</b>	<b>486</b>	<b>4090</b>	<b>2107</b>	<b>1983</b>
10	1070	535	535	240	118	122	830	417	413
11	1051	541	510	222	112	110	829	429	400
12	1118	574	544	271	146	125	847	428	419
13	1260	661	599	312	158	154	948	503	445
14	1314	704	610	318	167	151	996	537	459
<b>10-14</b>	<b>5813</b>	<b>3015</b>	<b>2798</b>	<b>1363</b>	<b>701</b>	<b>662</b>	<b>4450</b>	<b>2314</b>	<b>2136</b>
15	1468	745	723	352	182	170	1116	563	553
16	1527	762	765	382	202	180	1145	560	585
17	1658	815	843	410	209	201	1248	606	642
18	1593	807	786	423	236	187	1170	571	599
19	1699	853	846	470	245	225	1229	608	621
<b>15-19</b>	<b>7945</b>	<b>3982</b>	<b>3963</b>	<b>2037</b>	<b>1074</b>	<b>963</b>	<b>5908</b>	<b>2908</b>	<b>3000</b>
20	1870	996	874	492	262	230	1378	734	644
21	1869	954	915	481	236	245	1388	718	670
22	1873	997	876	452	252	200	1421	745	676
23	1893	990	903	483	247	236	1410	743	667
24	1664	847	817	392	185	207	1272	662	610
<b>20-24</b>	<b>9169</b>	<b>4784</b>	<b>4385</b>	<b>2300</b>	<b>1182</b>	<b>1118</b>	<b>6869</b>	<b>3602</b>	<b>3267</b>
25	1755	891	864	443	204	239	1312	687	625
26	1731	905	826	420	216	204	1311	689	622
27	1580	824	756	381	210	171	1199	614	585
28	1656	851	805	415	214	201	1241	637	604
29	1560	785	775	406	197	209	1154	588	566
<b>25-29</b>	<b>8282</b>	<b>4256</b>	<b>4026</b>	<b>2065</b>	<b>1041</b>	<b>1024</b>	<b>6217</b>	<b>3215</b>	<b>3002</b>
30	1490	779	711	376	199	177	1114	580	534
31	1484	758	726	370	195	175	1114	563	551
32	1435	738	697	368	181	187	1067	557	510
33	1329	686	643	310	153	157	1019	533	486
34	1246	642	604	314	158	156	932	484	448
<b>30-34</b>	<b>6984</b>	<b>3603</b>	<b>3381</b>	<b>1738</b>	<b>886</b>	<b>852</b>	<b>5246</b>	<b>2717</b>	<b>2529</b>
35	1207	616	591	282	139	143	925	477	448
36	1135	577	558	268	144	124	867	433	434
37	1149	576	573	268	133	135	881	443	438
38	1027	528	499	217	112	105	810	416	394
39	1156	578	578	254	135	119	902	443	459

<b>35-39</b>	<b>5674</b>	<b>2875</b>	<b>2799</b>	<b>1289</b>	<b>663</b>	<b>626</b>	<b>4385</b>	<b>2212</b>	<b>2173</b>
40	1048	535	513	236	121	115	812	414	398
41	1091	533	558	259	117	142	832	416	416
42	1169	568	601	264	122	142	905	446	459
43	1157	554	603	269	115	154	888	439	449
44	1109	568	541	243	118	125	866	450	416
<b>40-44</b>	<b>5574</b>	<b>2758</b>	<b>2816</b>	<b>1271</b>	<b>593</b>	<b>678</b>	<b>4303</b>	<b>2165</b>	<b>2138</b>
45	1325	623	702	343	148	195	982	475	507
46	1252	587	665	321	143	178	931	444	487
47	1338	617	721	341	157	184	997	460	537
48	1533	738	795	373	158	215	1160	580	580
49	1542	698	844	407	163	244	1135	535	600
<b>45-49</b>	<b>6990</b>	<b>3263</b>	<b>3727</b>	<b>1785</b>	<b>769</b>	<b>1016</b>	<b>5205</b>	<b>2494</b>	<b>2711</b>
50	1555	711	844	387	165	222	1168	546	622
51	1430	713	717	344	166	178	1086	547	539
52	1457	727	730	353	173	180	1104	554	550
53	1249	590	659	344	154	190	905	436	469
54	1384	658	726	320	154	166	1064	504	560
<b>50-54</b>	<b>7075</b>	<b>3399</b>	<b>3676</b>	<b>1748</b>	<b>812</b>	<b>936</b>	<b>5327</b>	<b>2587</b>	<b>2740</b>
55	1288	623	665	315	157	158	973	466	507
56	1261	601	660	308	144	164	953	457	496
57	1238	610	628	308	150	158	930	460	470
58	1150	550	600	229	111	118	921	439	482
59	1052	504	548	220	105	115	832	399	433
<b>55-59</b>	<b>5989</b>	<b>2888</b>	<b>3101</b>	<b>1380</b>	<b>667</b>	<b>713</b>	<b>4609</b>	<b>2221</b>	<b>2388</b>
60	1057	454	603	191	82	109	866	372	494
61	801	350	451	164	73	91	637	277	360
62	611	283	328	132	64	68	479	219	260
63	464	207	257	129	56	73	335	151	184
64	462	198	264	123	52	71	339	146	193
<b>60-64</b>	<b>3395</b>	<b>1492</b>	<b>1903</b>	<b>739</b>	<b>327</b>	<b>412</b>	<b>2656</b>	<b>1165</b>	<b>1491</b>
65	488	198	290	103	42	61	385	156	229
66	481	208	273	81	36	45	400	172	228
67	553	239	314	124	52	72	429	187	242
68	554	242	312	108	44	64	446	198	248
69	514	204	310	93	44	49	421	160	261
<b>65-69</b>	<b>2590</b>	<b>1091</b>	<b>1499</b>	<b>509</b>	<b>218</b>	<b>291</b>	<b>2081</b>	<b>873</b>	<b>1208</b>
70	516	199	317	122	41	81	394	158	236
71	502	184	318	125	49	76	377	135	242
72	475	197	278	112	44	68	363	153	210
73	422	164	258	100	40	60	322	124	198
74	293	131	162	82	28	54	211	103	108
<b>70-74</b>	<b>2208</b>	<b>875</b>	<b>1333</b>	<b>541</b>	<b>202</b>	<b>339</b>	<b>1667</b>	<b>673</b>	<b>994</b>
75	290	126	164	61	27	34	229	99	130
76	253	107	146	50	30	20	203	77	126
77	337	114	223	76	24	52	261	90	171
78	284	105	179	63	24	39	221	81	140
79	306	110	196	63	30	33	243	80	163
<b>75-79</b>	<b>1470</b>	<b>562</b>	<b>908</b>	<b>313</b>	<b>135</b>	<b>178</b>	<b>1157</b>	<b>427</b>	<b>730</b>
80	268	109	159	60	22	38	208	87	121
81	232	82	150	41	11	30	191	71	120
82	181	43	138	37	7	30	144	36	108
83	157	49	108	31	8	23	126	41	85
84	121	39	82	21	6	15	100	33	67
<b>80-84</b>	<b>959</b>	<b>322</b>	<b>637</b>	<b>190</b>	<b>54</b>	<b>136</b>	<b>769</b>	<b>268</b>	<b>501</b>
<b>85+</b>	<b>461</b>	<b>162</b>	<b>299</b>	<b>74</b>	<b>26</b>	<b>48</b>	<b>387</b>	<b>136</b>	<b>251</b>

## Popula ia stabil pe principalele grupe de vîrst

Vîrsta, ani	Total popula ie			Popula ie urban			Popula ie rural		
	ambele sexe	masculin	feminin	ambele sexe	masculin	feminin	ambele sexe	masculin	feminin
	<b>persoane /</b>								
0-14	16716	8579	8137	3612	1868	1744	13104	6711	6393
15-59	63682	31808	31874	15613	7687	7926	48069	24121	23948
60+	11083	4504	6579	2366	962	1404	8717	3542	5175
0-15	18184	9324	8860	3964	2050	1914	14220	7274	6946
16-56/61	61242	31867	29375	15025	7660	7365	46217	24207	22010
57/62+	12055	3700	8355	2602	807	1795	9453	2893	6560
	<b>%</b>								
0-14	18,3	19,1	17,5	16,7	17,8	15,7	18,7	19,5	18,0
15-59	69,6	70,9	68,4	72,3	73,1	71,6	68,8	70,2	67,4
60+	12,1	10,0	14,1	11,0	9,1	12,7	12,5	10,3	14,6
0-15	19,9	20,8	19,0	18,4	19,5	17,3	20,3	21,2	19,6
16-56/61	66,9	71,0	63,1	69,6	72,8	66,5	66,1	70,4	62,0
57/62+	13,2	8,2	17,9	12,1	7,7	16,2	13,5	8,4	18,5

## Raionul old ne ti

persoane /

Vîrsta, ani	Total popula ie			Popula ie urban			Popula ie rural		
	ambele sexe	masculin	feminin	ambele sexe	masculin	feminin	ambele sexe	masculin	feminin
<b>Total</b>	<b>43613</b>	<b>21266</b>	<b>22347</b>	<b>7597</b>	<b>3635</b>	<b>3962</b>	<b>36016</b>	<b>17631</b>	<b>18385</b>
0	565	288	277	84	42	42	481	246	235
1	449	228	221	66	27	39	383	201	182
2	488	258	230	80	39	41	408	219	189
3	497	254	243	91	46	45	406	208	198
4	476	253	223	73	46	27	403	207	196
<b>0-4</b>	<b>2475</b>	<b>1281</b>	<b>1194</b>	<b>394</b>	<b>200</b>	<b>194</b>	<b>2081</b>	<b>1081</b>	<b>1000</b>
5	501	256	245	80	40	40	421	216	205
6	510	253	257	87	46	41	423	207	216
7	519	281	238	81	50	31	438	231	207
8	568	292	276	98	51	47	470	241	229
9	584	307	277	100	53	47	484	254	230
<b>5-9</b>	<b>2682</b>	<b>1389</b>	<b>1293</b>	<b>446</b>	<b>240</b>	<b>206</b>	<b>2236</b>	<b>1149</b>	<b>1087</b>
10	583	310	273	85	41	44	498	269	229
11	595	298	297	88	41	47	507	257	250
12	652	316	336	91	48	43	561	268	293
13	683	345	338	101	53	48	582	292	290
14	638	318	320	105	55	50	533	263	270
<b>10-14</b>	<b>3151</b>	<b>1587</b>	<b>1564</b>	<b>470</b>	<b>238</b>	<b>232</b>	<b>2681</b>	<b>1349</b>	<b>1332</b>
15	785	409	376	105	53	52	680	356	324
16	837	396	441	134	62	72	703	334	369
17	798	421	377	145	72	73	653	349	304
18	853	435	418	155	81	74	698	354	344
19	872	455	417	172	94	78	700	361	339
<b>15-19</b>	<b>4145</b>	<b>2116</b>	<b>2029</b>	<b>711</b>	<b>362</b>	<b>349</b>	<b>3434</b>	<b>1754</b>	<b>1680</b>
20	788	388	400	164	81	83	624	307	317
21	744	380	364	176	85	91	568	295	273
22	729	380	349	169	83	86	560	297	263
23	611	301	310	147	62	85	464	239	225
24	526	279	247	96	51	45	430	228	202
<b>20-24</b>	<b>3398</b>	<b>1728</b>	<b>1670</b>	<b>752</b>	<b>362</b>	<b>390</b>	<b>2646</b>	<b>1366</b>	<b>1280</b>
25	573	319	254	107	58	49	466	261	205
26	581	323	258	121	63	58	460	260	200
27	559	290	269	98	44	54	461	246	215
28	599	333	266	122	63	59	477	270	207
29	595	307	288	113	68	45	482	239	243
<b>25-29</b>	<b>2907</b>	<b>1572</b>	<b>1335</b>	<b>561</b>	<b>296</b>	<b>265</b>	<b>2346</b>	<b>1276</b>	<b>1070</b>
30	595	298	297	133	68	65	462	230	232
31	561	281	280	103	52	51	458	229	229
32	607	300	307	102	58	44	505	242	263
33	593	270	323	107	42	65	486	228	258
34	607	309	298	77	38	39	530	271	259
<b>30-34</b>	<b>2963</b>	<b>1458</b>	<b>1505</b>	<b>522</b>	<b>258</b>	<b>264</b>	<b>2441</b>	<b>1200</b>	<b>1241</b>
35	538	277	261	82	42	40	456	235	221
36	597	301	296	79	39	40	518	262	256
37	619	311	308	75	33	42	544	278	266
38	556	282	274	79	32	47	477	250	227
39	575	284	291	91	44	47	484	240	244

<b>35-39</b>	<b>2885</b>	<b>1455</b>	<b>1430</b>	<b>406</b>	<b>190</b>	<b>216</b>	<b>2479</b>	<b>1265</b>	<b>1214</b>
40	572	293	279	85	36	49	487	257	230
41	604	307	297	74	36	38	530	271	259
42	621	290	331	93	33	60	528	257	271
43	643	315	328	113	52	61	530	263	267
44	613	308	305	141	63	78	472	245	227
<b>40-44</b>	<b>3053</b>	<b>1513</b>	<b>1540</b>	<b>506</b>	<b>220</b>	<b>286</b>	<b>2547</b>	<b>1293</b>	<b>1254</b>
45	607	287	320	145	66	79	462	221	241
46	685	350	335	147	71	76	538	279	259
47	633	324	309	138	67	71	495	257	238
48	725	373	352	155	80	75	570	293	277
49	815	414	401	176	78	98	639	336	303
<b>45-49</b>	<b>3465</b>	<b>1748</b>	<b>1717</b>	<b>761</b>	<b>362</b>	<b>399</b>	<b>2704</b>	<b>1386</b>	<b>1318</b>
50	712	358	354	159	61	98	553	297	256
51	619	311	308	157	78	79	462	233	229
52	606	308	298	139	66	73	467	242	225
53	576	277	299	136	59	77	440	218	222
54	515	246	269	137	62	75	378	184	194
<b>50-54</b>	<b>3028</b>	<b>1500</b>	<b>1528</b>	<b>728</b>	<b>326</b>	<b>402</b>	<b>2300</b>	<b>1174</b>	<b>1126</b>
55	531	266	265	122	71	51	409	195	214
56	478	240	238	106	57	49	372	183	189
57	523	250	273	110	56	54	413	194	219
58	443	209	234	92	43	49	351	166	185
59	499	219	280	97	38	59	402	181	221
<b>55-59</b>	<b>2474</b>	<b>1184</b>	<b>1290</b>	<b>527</b>	<b>265</b>	<b>262</b>	<b>1947</b>	<b>919</b>	<b>1028</b>
60	505	226	279	78	41	37	427	185	242
61	339	147	192	48	20	28	291	127	164
62	325	131	194	49	18	31	276	113	163
63	268	123	145	36	17	19	232	106	126
64	215	91	124	40	18	22	175	73	102
<b>60-64</b>	<b>1652</b>	<b>718</b>	<b>934</b>	<b>251</b>	<b>114</b>	<b>137</b>	<b>1401</b>	<b>604</b>	<b>797</b>
65	280	109	171	31	14	17	249	95	154
66	348	122	226	34	11	23	314	111	203
67	370	147	223	41	21	20	329	126	203
68	355	157	198	39	21	18	316	136	180
69	335	135	200	47	18	29	288	117	171
<b>65-69</b>	<b>1688</b>	<b>670</b>	<b>1018</b>	<b>192</b>	<b>85</b>	<b>107</b>	<b>1496</b>	<b>585</b>	<b>911</b>
70	308	108	200	38	9	29	270	99	171
71	300	125	175	36	15	21	264	110	154
72	284	119	165	22	12	10	262	107	155
73	285	107	178	30	8	22	255	99	156
74	250	95	155	21	12	9	229	83	146
<b>70-74</b>	<b>1427</b>	<b>554</b>	<b>873</b>	<b>147</b>	<b>56</b>	<b>91</b>	<b>1280</b>	<b>498</b>	<b>782</b>
75	234	81	153	18	4	14	216	77	139
76	224	88	136	28	11	17	196	77	119
77	284	93	191	28	9	19	256	84	172
78	197	78	119	20	4	16	177	74	103
79	195	77	118	15	4	11	180	73	107
<b>75-79</b>	<b>1134</b>	<b>417</b>	<b>717</b>	<b>109</b>	<b>32</b>	<b>77</b>	<b>1025</b>	<b>385</b>	<b>640</b>
80	178	67	111	13	5	8	165	62	103
81	173	59	114	22	7	15	151	52	99
82	131	43	88	15	1	14	116	42	74
83	100	36	64	13	5	8	87	31	56
84	99	34	65	8	0	8	91	34	57
<b>80-84</b>	<b>681</b>	<b>239</b>	<b>442</b>	<b>71</b>	<b>18</b>	<b>53</b>	<b>610</b>	<b>221</b>	<b>389</b>
<b>85+</b>	<b>405</b>	<b>137</b>	<b>268</b>	<b>43</b>	<b>11</b>	<b>32</b>	<b>362</b>	<b>126</b>	<b>236</b>

## Popula ia stabil pe principalele grupe de vîrst

Vîrsta, ani	Total popula ie			Popula ie urban			Popula ie rural		
	ambele sexe	masculin	feminin	ambele sexe	masculin	feminin	ambele sexe	masculin	feminin
	<b>persoane /</b>								
0-14	8308	4257	4051	1310	678	632	6998	3579	3419
15-59	28318	14274	14044	5474	2641	2833	22844	11633	11211
60+	6987	2735	4252	813	316	497	6174	2419	3755
0-15	9093	4666	4427	1415	731	684	7678	3935	3743
16-56/61	27119	14238	12881	5268	2649	2619	21851	11589	10262
57/62+	7401	2362	5039	914	255	659	6487	2107	4380
	<b>%</b>								
0-14	19,0	20,0	18,1	17,2	18,7	16,0	19,4	20,3	18,6
15-59	64,9	67,1	62,8	72,1	72,7	71,5	63,4	66,0	61,0
60+	16,0	12,9	19,0	10,7	8,7	12,5	17,1	13,7	20,4
0-15	20,8	21,9	19,8	18,6	20,1	17,3	21,3	22,3	20,4
16-56/61	62,2	67,0	57,6	69,3	72,9	66,1	60,7	65,7	55,8
57/62+	17,0	11,1	22,5	12,0	7,0	16,6	18,0	12,0	23,8

## Raionul tefan Vod

persoane /

Vîrsta, ani	Total popula ie			Popula ie urban			Popula ie rural		
	ambele sexe	masculin	feminin	ambele sexe	masculin	feminin	ambele sexe	masculin	feminin
<b>Total</b>	<b>72275</b>	<b>35710</b>	<b>36565</b>	<b>8664</b>	<b>4210</b>	<b>4454</b>	<b>63611</b>	<b>31500</b>	<b>32111</b>
0	888	443	445	104	55	49	784	388	396
1	877	454	423	95	49	46	782	405	377
2	866	441	425	85	44	41	781	397	384
3	810	405	405	90	45	45	720	360	360
4	872	434	438	86	41	45	786	393	393
<b>0-4</b>	<b>4313</b>	<b>2177</b>	<b>2136</b>	<b>460</b>	<b>234</b>	<b>226</b>	<b>3853</b>	<b>1943</b>	<b>1910</b>
5	822	388	434	79	35	44	743	353	390
6	860	468	392	81	49	32	779	419	360
7	854	432	422	86	38	48	768	394	374
8	875	434	441	99	51	48	776	383	393
9	857	444	413	82	37	45	775	407	368
<b>5-9</b>	<b>4268</b>	<b>2166</b>	<b>2102</b>	<b>427</b>	<b>210</b>	<b>217</b>	<b>3841</b>	<b>1956</b>	<b>1885</b>
10	874	452	422	83	47	36	791	405	386
11	940	482	458	91	44	47	849	438	411
12	1039	520	519	101	44	57	938	476	462
13	1130	584	546	107	51	56	1023	533	490
14	1187	593	594	133	69	64	1054	524	530
<b>10-14</b>	<b>5170</b>	<b>2631</b>	<b>2539</b>	<b>515</b>	<b>255</b>	<b>260</b>	<b>4655</b>	<b>2376</b>	<b>2279</b>
15	1283	622	661	152	78	74	1131	544	587
16	1342	674	668	143	72	71	1199	602	597
17	1415	763	652	158	82	76	1257	681	576
18	1446	744	702	183	85	98	1263	659	604
19	1457	742	715	193	95	98	1264	647	617
<b>15-19</b>	<b>6943</b>	<b>3545</b>	<b>3398</b>	<b>829</b>	<b>412</b>	<b>417</b>	<b>6114</b>	<b>3133</b>	<b>2981</b>
20	1524	793	731	221	124	97	1303	669	634
21	1534	804	730	252	143	109	1282	661	621
22	1412	771	641	245	137	108	1167	634	533
23	1080	608	472	113	61	52	967	547	420
24	1130	609	521	97	53	44	1033	556	477
<b>20-24</b>	<b>6680</b>	<b>3585</b>	<b>3095</b>	<b>928</b>	<b>518</b>	<b>410</b>	<b>5752</b>	<b>3067</b>	<b>2685</b>
25	1110	623	487	110	57	53	1000	566	434
26	1113	585	528	109	54	55	1004	531	473
27	1090	601	489	125	70	55	965	531	434
28	1090	599	491	111	59	52	979	540	439
29	1062	580	482	132	71	61	930	509	421
<b>25-29</b>	<b>5465</b>	<b>2988</b>	<b>2477</b>	<b>587</b>	<b>311</b>	<b>276</b>	<b>4878</b>	<b>2677</b>	<b>2201</b>
30	1019	548	471	122	66	56	897	482	415
31	990	513	477	114	54	60	876	459	417
32	1001	501	500	123	62	61	878	439	439
33	915	486	429	117	61	56	798	425	373
34	880	430	450	99	46	53	781	384	397
<b>30-34</b>	<b>4805</b>	<b>2478</b>	<b>2327</b>	<b>575</b>	<b>289</b>	<b>286</b>	<b>4230</b>	<b>2189</b>	<b>2041</b>
35	889	438	451	107	50	57	782	388	394
36	856	443	413	97	43	54	759	400	359
37	962	489	473	112	55	57	850	434	416
38	905	450	455	99	47	52	806	403	403
39	785	404	381	108	52	56	677	352	325



<b>35-39</b>	<b>4397</b>	<b>2224</b>	<b>2173</b>	<b>523</b>	<b>247</b>	<b>276</b>	<b>3874</b>	<b>1977</b>	<b>1897</b>
40	827	401	426	98	40	58	729	361	368
41	850	434	416	123	64	59	727	370	357
42	874	428	446	116	49	67	758	379	379
43	893	423	470	127	54	73	766	369	397
44	872	411	461	139	60	79	733	351	382
<b>40-44</b>	<b>4316</b>	<b>2097</b>	<b>2219</b>	<b>603</b>	<b>267</b>	<b>336</b>	<b>3713</b>	<b>1830</b>	<b>1883</b>
45	964	469	495	130	62	68	834	407	427
46	1063	548	515	143	75	68	920	473	447
47	1085	517	568	172	81	91	913	436	477
48	1152	586	566	152	86	66	1000	500	500
49	1251	601	650	165	79	86	1086	522	564
<b>45-49</b>	<b>5515</b>	<b>2721</b>	<b>2794</b>	<b>762</b>	<b>383</b>	<b>379</b>	<b>4753</b>	<b>2338</b>	<b>2415</b>
50	1190	572	618	175	84	91	1015	488	527
51	1172	581	591	166	68	98	1006	513	493
52	1182	586	596	164	81	83	1018	505	513
53	988	471	517	126	60	66	862	411	451
54	1135	543	592	157	59	98	978	484	494
<b>50-54</b>	<b>5667</b>	<b>2753</b>	<b>2914</b>	<b>788</b>	<b>352</b>	<b>436</b>	<b>4879</b>	<b>2401</b>	<b>2478</b>
55	1086	541	545	154	59	95	932	482	450
56	952	434	518	146	70	76	806	364	442
57	968	482	486	124	66	58	844	416	428
58	976	469	507	142	66	76	834	403	431
59	957	448	509	159	65	94	798	383	415
<b>55-59</b>	<b>4939</b>	<b>2374</b>	<b>2565</b>	<b>725</b>	<b>326</b>	<b>399</b>	<b>4214</b>	<b>2048</b>	<b>2166</b>
60	900	431	469	124	53	71	776	378	398
61	557	263	294	81	41	40	476	222	254
62	517	234	283	73	37	36	444	197	247
63	411	171	240	53	21	32	358	150	208
64	351	149	202	35	18	17	316	131	185
<b>60-64</b>	<b>2736</b>	<b>1248</b>	<b>1488</b>	<b>366</b>	<b>170</b>	<b>196</b>	<b>2370</b>	<b>1078</b>	<b>1292</b>
65	405	170	235	48	25	23	357	145	212
66	421	199	222	50	24	26	371	175	196
67	509	234	275	52	32	20	457	202	255
68	507	209	298	52	29	23	455	180	275
69	453	172	281	30	12	18	423	160	263
<b>65-69</b>	<b>2295</b>	<b>984</b>	<b>1311</b>	<b>232</b>	<b>122</b>	<b>110</b>	<b>2063</b>	<b>862</b>	<b>1201</b>
70	450	175	275	41	20	21	409	155	254
71	491	190	301	41	16	25	450	174	276
72	412	157	255	30	6	24	382	151	231
73	406	166	240	30	9	21	376	157	219
74	376	134	242	23	12	11	353	122	231
<b>70-74</b>	<b>2135</b>	<b>822</b>	<b>1313</b>	<b>165</b>	<b>63</b>	<b>102</b>	<b>1970</b>	<b>759</b>	<b>1211</b>
75	314	100	214	27	8	19	287	92	195
76	264	105	159	10	6	4	254	99	155
77	305	117	188	22	6	16	283	111	172
78	233	103	130	20	5	15	213	98	115
79	256	94	162	21	6	15	235	88	147
<b>75-79</b>	<b>1372</b>	<b>519</b>	<b>853</b>	<b>100</b>	<b>31</b>	<b>69</b>	<b>1272</b>	<b>488</b>	<b>784</b>
80	230	79	151	17	3	14	213	76	137
81	216	72	144	12	0	12	204	72	132
82	137	36	101	10	4	6	127	32	95
83	135	42	93	11	2	9	124	40	84
84	135	50	85	9	4	5	126	46	80
<b>80-84</b>	<b>853</b>	<b>279</b>	<b>574</b>	<b>59</b>	<b>13</b>	<b>46</b>	<b>794</b>	<b>266</b>	<b>528</b>
<b>85+</b>	<b>406</b>	<b>119</b>	<b>287</b>	<b>20</b>	<b>7</b>	<b>13</b>	<b>386</b>	<b>112</b>	<b>274</b>

## Popula ia stabil pe principalele grupe de v îrst

Vîrsta, ani	Total popula ie			Popula ie urban			Popula ie rural		
	ambele sexe	masculin	feminin	ambele sexe	masculin	feminin	ambele sexe	masculin	feminin
	<b>persoane /</b>								
0-14	13751	6974	6777	1402	699	703	12349	6275	6074
15-59	48727	24765	23962	6320	3105	3215	42407	21660	20747
60+	9797	3971	5826	942	406	536	8855	3565	5290
0-15	15034	7596	7438	1554	777	777	13480	6819	6661
16-56/61	46636	24837	21799	6034	3121	2913	40602	21716	18886
57/62+	10605	3277	7328	1076	312	764	9529	2965	6564
	<b>%</b>								
0-14	19,0	19,5	18,5	16,2	16,6	15,8	19,4	19,9	18,9
15-59	67,4	69,4	65,5	72,9	73,8	72,2	66,7	68,8	64,6
60+	13,6	11,1	15,9	10,9	9,6	12,0	13,9	11,3	16,5
0-15	20,8	21,3	20,3	17,9	18,5	17,4	21,2	21,6	20,7
16-56/61	64,5	69,6	59,6	69,6	74,1	65,4	63,8	68,9	58,8
57/62+	14,7	9,2	20,0	12,4	7,4	17,2	15,0	9,4	20,4

## Raionul Taraclia

persoane /

Vîrsta, ani	Total popula ie			Popula ie urban			Popula ie rural		
	ambele sexe	masculin	feminin	ambele sexe	masculin	feminin	ambele sexe	masculin	feminin
<b>Total</b>	<b>44397</b>	<b>21590</b>	<b>22807</b>	<b>14989</b>	<b>7227</b>	<b>7762</b>	<b>29408</b>	<b>14363</b>	<b>15045</b>
0	490	258	232	157	87	70	333	171	162
1	460	248	212	153	85	68	307	163	144
2	434	219	215	142	77	65	292	142	150
3	454	230	224	156	81	75	298	149	149
4	493	238	255	183	88	95	310	150	160
<b>0-4</b>	<b>2331</b>	<b>1193</b>	<b>1138</b>	<b>791</b>	<b>418</b>	<b>373</b>	<b>1540</b>	<b>775</b>	<b>765</b>
5	424	210	214	137	68	69	287	142	145
6	397	209	188	116	60	56	281	149	132
7	427	228	199	128	70	58	299	158	141
8	471	237	234	156	76	80	315	161	154
9	489	254	235	141	78	63	348	176	172
<b>5-9</b>	<b>2208</b>	<b>1138</b>	<b>1070</b>	<b>678</b>	<b>352</b>	<b>326</b>	<b>1530</b>	<b>786</b>	<b>744</b>
10	553	274	279	185	92	93	368	182	186
11	558	288	270	169	90	79	389	198	191
12	583	294	289	169	89	80	414	205	209
13	620	312	308	220	108	112	400	204	196
14	602	300	302	206	103	103	396	197	199
<b>10-14</b>	<b>2916</b>	<b>1468</b>	<b>1448</b>	<b>949</b>	<b>482</b>	<b>467</b>	<b>1967</b>	<b>986</b>	<b>981</b>
15	664	332	332	241	122	119	423	210	213
16	713	350	363	239	124	115	474	226	248
17	723	368	355	255	126	129	468	242	226
18	777	393	384	307	152	155	470	241	229
19	875	456	419	315	154	161	560	302	258
<b>15-19</b>	<b>3752</b>	<b>1899</b>	<b>1853</b>	<b>1357</b>	<b>678</b>	<b>679</b>	<b>2395</b>	<b>1221</b>	<b>1174</b>
20	825	406	419	317	151	166	508	255	253
21	917	470	447	318	158	160	599	312	287
22	835	418	417	303	141	162	532	277	255
23	658	348	310	247	126	121	411	222	189
24	687	380	307	251	132	119	436	248	188
<b>20-24</b>	<b>3922</b>	<b>2022</b>	<b>1900</b>	<b>1436</b>	<b>708</b>	<b>728</b>	<b>2486</b>	<b>1314</b>	<b>1172</b>
25	686	363	323	251	140	111	435	223	212
26	724	410	314	265	143	122	459	267	192
27	794	417	377	284	147	137	510	270	240
28	701	373	328	232	126	106	469	247	222
29	737	381	356	230	123	107	507	258	249
<b>25-29</b>	<b>3642</b>	<b>1944</b>	<b>1698</b>	<b>1262</b>	<b>679</b>	<b>583</b>	<b>2380</b>	<b>1265</b>	<b>1115</b>
30	704	369	335	237	118	119	467	251	216
31	719	370	349	251	120	131	468	250	218
32	663	374	289	220	130	90	443	244	199
33	677	373	304	240	120	120	437	253	184
34	654	330	324	223	113	110	431	217	214
<b>30-34</b>	<b>3417</b>	<b>1816</b>	<b>1601</b>	<b>1171</b>	<b>601</b>	<b>570</b>	<b>2246</b>	<b>1215</b>	<b>1031</b>
35	642	354	288	226	118	108	416	236	180
36	586	298	288	211	104	107	375	194	181
37	590	275	315	195	92	103	395	183	212
38	555	292	263	214	108	106	341	184	157
39	535	279	256	196	95	101	339	184	155
<b>35-39</b>	<b>2908</b>	<b>1498</b>	<b>1410</b>	<b>1042</b>	<b>517</b>	<b>525</b>	<b>1866</b>	<b>981</b>	<b>885</b>

40	495	247	248	193	93	100	302	154	148
41	567	260	307	219	103	116	348	157	191
42	572	287	285	215	98	117	357	189	168
43	515	264	251	199	96	103	316	168	148
44	590	292	298	239	105	134	351	187	164
<b>40-44</b>	<b>2739</b>	<b>1350</b>	<b>1389</b>	<b>1065</b>	<b>495</b>	<b>570</b>	<b>1674</b>	<b>855</b>	<b>819</b>
45	593	280	313	243	109	134	350	171	179
46	613	279	334	241	103	138	372	176	196
47	658	324	334	253	126	127	405	198	207
48	673	336	337	253	129	124	420	207	213
49	721	355	366	249	118	131	472	237	235
<b>45-49</b>	<b>3258</b>	<b>1574</b>	<b>1684</b>	<b>1239</b>	<b>585</b>	<b>654</b>	<b>2019</b>	<b>989</b>	<b>1030</b>
50	735	348	387	230	114	116	505	234	271
51	685	332	353	229	107	122	456	225	231
52	698	337	361	248	114	134	450	223	227
53	635	280	355	228	96	132	407	184	223
54	679	333	346	243	127	116	436	206	230
<b>50-54</b>	<b>3432</b>	<b>1630</b>	<b>1802</b>	<b>1178</b>	<b>558</b>	<b>620</b>	<b>2254</b>	<b>1072</b>	<b>1182</b>
55	748	375	373	234	114	120	514	261	253
56	622	304	318	211	99	112	411	205	206
57	671	325	346	220	103	117	451	222	229
58	615	298	317	206	102	104	409	196	213
59	585	270	315	178	81	97	407	189	218
<b>55-59</b>	<b>3241</b>	<b>1572</b>	<b>1669</b>	<b>1049</b>	<b>499</b>	<b>550</b>	<b>2192</b>	<b>1073</b>	<b>1119</b>
60	492	229	263	124	60	64	368	169	199
61	307	131	176	83	36	47	224	95	129
62	289	131	158	74	31	43	215	100	115
63	247	106	141	78	38	40	169	68	101
64	295	125	170	76	36	40	219	89	130
<b>60-64</b>	<b>1630</b>	<b>722</b>	<b>908</b>	<b>435</b>	<b>201</b>	<b>234</b>	<b>1195</b>	<b>521</b>	<b>674</b>
65	323	124	199	82	34	48	241	90	151
66	361	127	234	103	38	65	258	89	169
67	365	138	227	101	39	62	264	99	165
68	330	129	201	91	28	63	239	101	138
69	249	83	166	68	29	39	181	54	127
<b>65-69</b>	<b>1628</b>	<b>601</b>	<b>1027</b>	<b>445</b>	<b>168</b>	<b>277</b>	<b>1183</b>	<b>433</b>	<b>750</b>
70	258	98	160	73	21	52	185	77	108
71	295	112	183	74	23	51	221	89	132
72	282	96	186	69	22	47	213	74	139
73	237	86	151	57	19	38	180	67	113
74	274	109	165	67	25	42	207	84	123
<b>70-74</b>	<b>1346</b>	<b>501</b>	<b>845</b>	<b>340</b>	<b>110</b>	<b>230</b>	<b>1006</b>	<b>391</b>	<b>615</b>
75	197	65	132	42	15	27	155	50	105
76	208	80	128	53	22	31	155	58	97
77	260	101	159	68	29	39	192	72	120
78	191	69	122	63	24	39	128	45	83
79	213	74	139	56	16	40	157	58	99
<b>75-79</b>	<b>1069</b>	<b>389</b>	<b>680</b>	<b>282</b>	<b>106</b>	<b>176</b>	<b>787</b>	<b>283</b>	<b>504</b>
80	158	50	108	47	20	27	111	30	81
81	144	45	99	38	11	27	106	34	72
82	106	23	83	29	4	25	77	19	58
83	117	22	95	42	9	33	75	13	62
84	79	23	56	15	0	15	64	23	41
<b>80-84</b>	<b>604</b>	<b>163</b>	<b>441</b>	<b>171</b>	<b>44</b>	<b>127</b>	<b>433</b>	<b>119</b>	<b>314</b>
<b>85+</b>	<b>354</b>	<b>110</b>	<b>244</b>	<b>99</b>	<b>26</b>	<b>73</b>	<b>255</b>	<b>84</b>	<b>171</b>

## Popula ia stabil pe principalele grupe de vîrst

Vîrsta, ani	Total popula ie			Popula ie urban			Popula ie rural		
	ambele sexe	masculin	feminin	ambele sexe	masculin	feminin	ambele sexe	masculin	feminin
	<b>persoane /</b>								
0-14	7455	3799	3656	2418	1252	1166	5037	2547	2490
15-59	30311	15305	15006	10799	5320	5479	19512	9985	9527
60+	6631	2486	4145	1772	655	1117	4859	1831	3028
0-15	8119	4131	3988	2659	1374	1285	5460	2757	2703
16-56/61	29029	15333	13696	10336	5294	5042	18693	10039	8654
57/62+	7249	2126	5123	1994	559	1435	5255	1567	3688
	<b>%</b>								
0-14	16,8	17,6	16,0	16,1	17,3	15,0	17,1	17,7	16,6
15-59	68,3	70,9	65,8	72,0	73,6	70,6	66,3	69,5	63,3
60+	14,9	11,5	18,2	11,8	9,1	14,4	16,5	12,7	20,1
0-15	18,3	19,1	17,5	17,7	19,0	16,6	18,6	19,2	18,0
16-56/61	65,4	71,0	60,1	69,0	73,3	65,0	63,6	69,9	57,5
57/62+	16,3	9,8	22,5	13,3	7,7	18,5	17,9	10,9	24,5

## Raionul Telene ti

persoane /

Vîrsta, ani	Total popula ie			Popula ie urban			Popula ie rural		
	ambele sexe	masculin	feminin	ambele sexe	masculin	feminin	ambele sexe	masculin	feminin
<b>Total</b>	<b>74639</b>	<b>37035</b>	<b>37604</b>	<b>8228</b>	<b>3920</b>	<b>4308</b>	<b>66411</b>	<b>33115</b>	<b>33296</b>
0	916	464	452	61	34	27	855	430	425
1	861	436	425	76	35	41	785	401	384
2	858	452	406	73	37	36	785	415	370
3	834	418	416	72	36	36	762	382	380
4	888	441	447	73	36	37	815	405	410
<b>0-4</b>	<b>4357</b>	<b>2211</b>	<b>2146</b>	<b>355</b>	<b>178</b>	<b>177</b>	<b>4002</b>	<b>2033</b>	<b>1969</b>
5	852	438	414	57	27	30	795	411	384
6	878	454	424	72	40	32	806	414	392
7	922	467	455	92	46	46	830	421	409
8	933	492	441	96	49	47	837	443	394
9	968	500	468	90	48	42	878	452	426
<b>5-9</b>	<b>4553</b>	<b>2351</b>	<b>2202</b>	<b>407</b>	<b>210</b>	<b>197</b>	<b>4146</b>	<b>2141</b>	<b>2005</b>
10	1023	534	489	104	51	53	919	483	436
11	1118	572	546	88	46	42	1030	526	504
12	1207	608	599	121	63	58	1086	545	541
13	1266	649	617	125	64	61	1141	585	556
14	1321	686	635	119	62	57	1202	624	578
<b>10-14</b>	<b>5935</b>	<b>3049</b>	<b>2886</b>	<b>557</b>	<b>286</b>	<b>271</b>	<b>5378</b>	<b>2763</b>	<b>2615</b>
15	1472	780	692	114	58	56	1358	722	636
16	1532	786	746	128	66	62	1404	720	684
17	1602	814	788	138	70	68	1464	744	720
18	1599	834	765	178	86	92	1421	748	673
19	1615	832	783	191	93	98	1424	739	685
<b>15-19</b>	<b>7820</b>	<b>4046</b>	<b>3774</b>	<b>749</b>	<b>373</b>	<b>376</b>	<b>7071</b>	<b>3673</b>	<b>3398</b>
20	1591	814	777	247	123	124	1344	691	653
21	1592	831	761	280	134	146	1312	697	615
22	1501	807	694	244	125	119	1257	682	575
23	1149	602	547	149	78	71	1000	524	476
24	1141	620	521	129	64	65	1012	556	456
<b>20-24</b>	<b>6974</b>	<b>3674</b>	<b>3300</b>	<b>1049</b>	<b>524</b>	<b>525</b>	<b>5925</b>	<b>3150</b>	<b>2775</b>
25	1174	665	509	115	58	57	1059	607	452
26	1178	654	524	131	69	62	1047	585	462
27	1122	616	506	124	65	59	998	551	447
28	1044	578	466	130	68	62	914	510	404
29	1109	578	531	123	58	65	986	520	466
<b>25-29</b>	<b>5627</b>	<b>3091</b>	<b>2536</b>	<b>623</b>	<b>318</b>	<b>305</b>	<b>5004</b>	<b>2773</b>	<b>2231</b>
30	1098	552	546	120	61	59	978	491	487
31	1018	531	487	107	56	51	911	475	436
32	1008	532	476	110	58	52	898	474	424
33	947	513	434	96	51	45	851	462	389
34	936	480	456	96	47	49	840	433	407
<b>30-34</b>	<b>5007</b>	<b>2608</b>	<b>2399</b>	<b>529</b>	<b>273</b>	<b>256</b>	<b>4478</b>	<b>2335</b>	<b>2143</b>
35	942	466	476	82	38	44	860	428	432
36	894	426	468	99	50	49	795	376	419
37	931	445	486	84	40	44	847	405	442
38	856	445	411	65	31	34	791	414	377
39	833	427	406	86	43	43	747	384	363

<b>35-39</b>	<b>4456</b>	<b>2209</b>	<b>2247</b>	<b>416</b>	<b>202</b>	<b>214</b>	<b>4040</b>	<b>2007</b>	<b>2033</b>
40	880	482	398	74	33	41	806	449	357
41	941	467	474	99	43	56	842	424	418
42	921	466	455	95	40	55	826	426	400
43	1044	527	517	96	42	54	948	485	463
44	1003	512	491	108	52	56	895	460	435
<b>40-44</b>	<b>4789</b>	<b>2454</b>	<b>2335</b>	<b>472</b>	<b>210</b>	<b>262</b>	<b>4317</b>	<b>2244</b>	<b>2073</b>
45	1037	492	545	122	59	63	915	433	482
46	1081	541	540	115	61	54	966	480	486
47	1180	575	605	157	59	98	1023	516	507
48	1133	559	574	133	56	77	1000	503	497
49	1176	556	620	149	63	86	1027	493	534
<b>45-49</b>	<b>5607</b>	<b>2723</b>	<b>2884</b>	<b>676</b>	<b>298</b>	<b>378</b>	<b>4931</b>	<b>2425</b>	<b>2506</b>
50	1262	642	620	160	76	84	1102	566	536
51	1083	531	552	127	52	75	956	479	477
52	1158	570	588	174	84	90	984	486	498
53	1030	475	555	132	53	79	898	422	476
54	955	466	489	165	72	93	790	394	396
<b>50-54</b>	<b>5488</b>	<b>2684</b>	<b>2804</b>	<b>758</b>	<b>337</b>	<b>421</b>	<b>4730</b>	<b>2347</b>	<b>2383</b>
55	1001	487	514	153	66	87	848	421	427
56	892	407	485	149	60	89	743	347	396
57	926	446	480	144	63	81	782	383	399
58	884	423	461	146	78	68	738	345	393
59	855	381	474	149	69	80	706	312	394
<b>55-59</b>	<b>4558</b>	<b>2144</b>	<b>2414</b>	<b>741</b>	<b>336</b>	<b>405</b>	<b>3817</b>	<b>1808</b>	<b>2009</b>
60	796	328	468	102	51	51	694	277	417
61	573	222	351	70	34	36	503	188	315
62	466	227	239	61	31	30	405	196	209
63	307	132	175	41	18	23	266	114	152
64	247	113	134	30	17	13	217	96	121
<b>60-64</b>	<b>2389</b>	<b>1022</b>	<b>1367</b>	<b>304</b>	<b>151</b>	<b>153</b>	<b>2085</b>	<b>871</b>	<b>1214</b>
65	307	126	181	40	18	22	267	108	159
66	363	139	224	37	16	21	326	123	203
67	485	208	277	40	21	19	445	187	258
68	436	175	261	37	16	21	399	159	240
69	385	171	214	34	16	18	351	155	196
<b>65-69</b>	<b>1976</b>	<b>819</b>	<b>1157</b>	<b>188</b>	<b>87</b>	<b>101</b>	<b>1788</b>	<b>732</b>	<b>1056</b>
70	401	163	238	30	11	19	371	152	219
71	462	163	299	41	15	26	421	148	273
72	444	192	252	25	13	12	419	179	240
73	379	171	208	31	13	18	348	158	190
74	373	155	218	20	7	13	353	148	205
<b>70-74</b>	<b>2059</b>	<b>844</b>	<b>1215</b>	<b>147</b>	<b>59</b>	<b>88</b>	<b>1912</b>	<b>785</b>	<b>1127</b>
75	365	140	225	22	9	13	343	131	212
76	328	143	185	26	9	17	302	134	168
77	355	130	225	27	5	22	328	125	203
78	286	120	166	16	7	9	270	113	157
79	266	86	180	20	6	14	246	80	166
<b>75-79</b>	<b>1600</b>	<b>619</b>	<b>981</b>	<b>111</b>	<b>36</b>	<b>75</b>	<b>1489</b>	<b>583</b>	<b>906</b>
80	229	79	150	20	6	14	209	73	136
81	257	85	172	28	6	22	229	79	150
82	200	64	136	26	3	23	174	61	113
83	121	46	75	9	2	7	112	44	68
84	161	59	102	6	3	3	155	56	99
<b>80-84</b>	<b>968</b>	<b>333</b>	<b>635</b>	<b>89</b>	<b>20</b>	<b>69</b>	<b>879</b>	<b>313</b>	<b>566</b>
<b>85+</b>	<b>476</b>	<b>154</b>	<b>322</b>	<b>57</b>	<b>22</b>	<b>35</b>	<b>419</b>	<b>132</b>	<b>287</b>

## Popula ia stabil pe principalele grupe de vîrst

Vîrsta, ani	Total popula ie			Popula ie urban			Popula ie rural		
	ambele sexe	masculin	feminin	ambele sexe	masculin	feminin	ambele sexe	masculin	feminin
	<b>persoane /</b>								
0-14	14845	7611	7234	1319	674	645	13526	6937	6589
15-59	50326	25633	24693	6013	2871	3142	44313	22762	21551
60+	9468	3791	5677	896	375	521	8572	3416	5156
0-15	16317	8391	7926	1433	732	701	14884	7659	7225
16-56/61	47989	25403	22586	5755	2898	2857	42234	22505	19729
57/62+	10333	3241	7092	1040	290	750	9293	2951	6342
	<b>%</b>								
0-14	19,9	20,6	19,2	16,0	17,2	15,0	20,4	20,9	19,8
15-59	67,4	69,2	65,7	73,1	73,2	72,9	66,7	68,7	64,7
60+	12,7	10,2	15,1	10,9	9,6	12,1	12,9	10,3	15,5
0-15	21,9	22,7	21,1	17,4	18,7	16,3	22,4	23,1	21,7
16-56/61	64,3	68,6	60,1	69,9	73,9	66,3	63,6	68,0	59,3
57/62+	13,8	8,8	18,9	12,6	7,4	17,4	14,0	8,9	19,0



## Raionul Ungheni

persoane /

Vîrsta, ani	Total popula ie			Popula ie urban			Popula ie rural		
	ambele sexe	masculin	feminin	ambele sexe	masculin	feminin	ambele sexe	masculin	feminin
<b>Total</b>	<b>117404</b>	<b>56251</b>	<b>61153</b>	<b>40691</b>	<b>18955</b>	<b>21736</b>	<b>76713</b>	<b>37296</b>	<b>39417</b>
0	1516	786	730	421	213	208	1095	573	522
1	1418	750	668	419	222	197	999	528	471
2	1410	723	687	403	215	188	1007	508	499
3	1395	719	676	359	189	170	1036	530	506
4	1386	716	670	390	204	186	996	512	484
<b>0-4</b>	<b>7125</b>	<b>3694</b>	<b>3431</b>	<b>1992</b>	<b>1043</b>	<b>949</b>	<b>5133</b>	<b>2651</b>	<b>2482</b>
5	1448	768	680	452	242	210	996	526	470
6	1378	686	692	416	213	203	962	473	489
7	1303	680	623	398	208	190	905	472	433
8	1358	686	672	410	207	203	948	479	469
9	1352	699	653	384	201	183	968	498	470
<b>5-9</b>	<b>6839</b>	<b>3519</b>	<b>3320</b>	<b>2060</b>	<b>1071</b>	<b>989</b>	<b>4779</b>	<b>2448</b>	<b>2331</b>
10	1475	751	724	449	221	228	1026	530	496
11	1503	769	734	427	217	210	1076	552	524
12	1601	832	769	502	262	240	1099	570	529
13	1778	909	869	540	275	265	1238	634	604
14	1847	957	890	581	294	287	1266	663	603
<b>10-14</b>	<b>8204</b>	<b>4218</b>	<b>3986</b>	<b>2499</b>	<b>1269</b>	<b>1230</b>	<b>5705</b>	<b>2949</b>	<b>2756</b>
15	1931	994	937	606	313	293	1325	681	644
16	2086	1076	1010	660	343	317	1426	733	693
17	2262	1164	1098	782	409	373	1480	755	725
18	2340	1188	1152	789	409	380	1551	779	772
19	2390	1223	1167	854	435	419	1536	788	748
<b>15-19</b>	<b>11009</b>	<b>5645</b>	<b>5364</b>	<b>3691</b>	<b>1909</b>	<b>1782</b>	<b>7318</b>	<b>3736</b>	<b>3582</b>
20	2501	1268	1233	942	477	465	1559	791	768
21	2505	1256	1249	996	485	511	1509	771	738
22	2518	1260	1258	1025	495	530	1493	765	728
23	2130	1115	1015	817	413	404	1313	702	611
24	2000	1067	933	764	414	350	1236	653	583
<b>20-24</b>	<b>11654</b>	<b>5966</b>	<b>5688</b>	<b>4544</b>	<b>2284</b>	<b>2260</b>	<b>7110</b>	<b>3682</b>	<b>3428</b>
25	1989	1054	935	730	388	342	1259	666	593
26	1854	971	883	623	333	290	1231	638	593
27	1844	967	877	620	310	310	1224	657	567
28	1805	950	855	649	317	332	1156	633	523
29	1800	949	851	628	312	316	1172	637	535
<b>25-29</b>	<b>9292</b>	<b>4891</b>	<b>4401</b>	<b>3250</b>	<b>1660</b>	<b>1590</b>	<b>6042</b>	<b>3231</b>	<b>2811</b>
30	1773	922	851	605	297	308	1168	625	543
31	1797	926	871	620	296	324	1177	630	547
32	1723	869	854	606	290	316	1117	579	538
33	1655	801	854	587	272	315	1068	529	539
34	1680	801	879	605	264	341	1075	537	538
<b>30-34</b>	<b>8628</b>	<b>4319</b>	<b>4309</b>	<b>3023</b>	<b>1419</b>	<b>1604</b>	<b>5605</b>	<b>2900</b>	<b>2705</b>
35	1629	769	860	583	259	324	1046	510	536
36	1583	750	833	600	276	324	983	474	509
37	1633	790	843	597	283	314	1036	507	529
38	1532	716	816	616	273	343	916	443	473
39	1481	687	794	594	259	335	887	428	459

<b>35-39</b>	<b>7858</b>	<b>3712</b>	<b>4146</b>	<b>2990</b>	<b>1350</b>	<b>1640</b>	<b>4868</b>	<b>2362</b>	<b>2506</b>
40	1458	664	794	574	246	328	884	418	466
41	1563	754	809	603	279	324	960	475	485
42	1550	749	801	622	291	331	928	458	470
43	1523	717	806	662	295	367	861	422	439
44	1595	769	826	691	321	370	904	448	456
<b>40-44</b>	<b>7689</b>	<b>3653</b>	<b>4036</b>	<b>3152</b>	<b>1432</b>	<b>1720</b>	<b>4537</b>	<b>2221</b>	<b>2316</b>
45	1695	795	900	765	346	419	930	449	481
46	1693	778	915	727	311	416	966	467	499
47	1724	775	949	764	314	450	960	461	499
48	1795	841	954	793	349	444	1002	492	510
49	1819	861	958	781	356	425	1038	505	533
<b>45-49</b>	<b>8726</b>	<b>4050</b>	<b>4676</b>	<b>3830</b>	<b>1676</b>	<b>2154</b>	<b>4896</b>	<b>2374</b>	<b>2522</b>
50	1775	797	978	736	302	434	1039	495	544
51	1634	715	919	638	243	395	996	472	524
52	1571	704	867	616	240	376	955	464	491
53	1512	647	865	579	220	359	933	427	506
54	1478	650	828	511	206	305	967	444	523
<b>50-54</b>	<b>7970</b>	<b>3513</b>	<b>4457</b>	<b>3080</b>	<b>1211</b>	<b>1869</b>	<b>4890</b>	<b>2302</b>	<b>2588</b>
55	1454	629	825	533	210	323	921	419	502
56	1293	569	724	475	200	275	818	369	449
57	1434	619	815	482	189	293	952	430	522
58	1459	636	823	473	199	274	986	437	549
59	1467	640	827	505	206	299	962	434	528
<b>55-59</b>	<b>7107</b>	<b>3093</b>	<b>4014</b>	<b>2468</b>	<b>1004</b>	<b>1464</b>	<b>4639</b>	<b>2089</b>	<b>2550</b>
60	1274	574	700	435	179	256	839	395	444
61	834	332	502	280	108	172	554	224	330
62	722	307	415	211	87	124	511	220	291
63	639	282	357	222	96	126	417	186	231
64	548	246	302	191	85	106	357	161	196
<b>60-64</b>	<b>4017</b>	<b>1741</b>	<b>2276</b>	<b>1339</b>	<b>555</b>	<b>784</b>	<b>2678</b>	<b>1186</b>	<b>1492</b>
65	609	239	370	187	84	103	422	155	267
66	604	236	368	207	88	119	397	148	249
67	728	274	454	215	98	117	513	176	337
68	574	226	348	175	71	104	399	155	244
69	693	273	420	189	80	109	504	193	311
<b>65-69</b>	<b>3208</b>	<b>1248</b>	<b>1960</b>	<b>973</b>	<b>421</b>	<b>552</b>	<b>2235</b>	<b>827</b>	<b>1408</b>
70	669	245	424	172	66	106	497	179	318
71	694	273	421	171	60	111	523	213	310
72	686	271	415	162	57	105	524	214	310
73	682	250	432	169	63	106	513	187	326
74	552	216	336	127	49	78	425	167	258
<b>70-74</b>	<b>3283</b>	<b>1255</b>	<b>2028</b>	<b>801</b>	<b>295</b>	<b>506</b>	<b>2482</b>	<b>960</b>	<b>1522</b>
75	544	214	330	106	34	72	438	180	258
76	484	176	308	119	49	70	365	127	238
77	533	211	322	133	50	83	400	161	239
78	445	181	264	98	41	57	347	140	207
79	495	173	322	110	43	67	385	130	255
<b>75-79</b>	<b>2501</b>	<b>955</b>	<b>1546</b>	<b>566</b>	<b>217</b>	<b>349</b>	<b>1935</b>	<b>738</b>	<b>1197</b>
80	380	125	255	78	20	58	302	105	197
81	419	162	257	89	36	53	330	126	204
82	257	92	165	46	13	33	211	79	132
83	196	62	134	40	11	29	156	51	105
84	185	63	122	32	8	24	153	55	98
<b>80-84</b>	<b>1437</b>	<b>504</b>	<b>933</b>	<b>285</b>	<b>88</b>	<b>197</b>	<b>1152</b>	<b>416</b>	<b>736</b>
<b>85+</b>	<b>857</b>	<b>275</b>	<b>582</b>	<b>148</b>	<b>51</b>	<b>97</b>	<b>709</b>	<b>224</b>	<b>485</b>

## Popula ia stabil pe principalele grupe de vîrst

Vîrsta, ani	Total popula ie			Popula ie urban			Popula ie rural		
	ambele sexe	masculin	feminin	ambele sexe	masculin	feminin	ambele sexe	masculin	feminin
	<b>persoane /</b>								
0-14	22168	11431	10737	6551	3383	3168	15617	8048	7569
15-59	79933	38842	41091	30028	13945	16083	49905	24897	25008
60+	15303	5978	9325	4112	1627	2485	11191	4351	6840
0-15	24099	12425	11674	7157	3696	3461	16942	8729	8213
16-56/61	76443	38754	37689	28843	13919	14924	47600	24835	22765
57/62+	16862	5072	11790	4691	1340	3351	12171	3732	8439
	<b>%</b>								
0-14	18,9	20,3	17,6	16,1	17,8	14,6	20,4	21,6	19,2
15-59	68,1	69,1	67,2	73,8	73,6	74,0	65,1	66,8	63,4
60+	13,0	10,6	15,2	10,1	8,6	11,4	14,6	11,7	17,4
0-15	20,5	22,1	19,1	17,6	19,5	15,9	22,1	23,4	20,8
16-56/61	65,1	68,9	61,6	70,9	73,4	68,7	62,0	66,6	57,8
57/62+	14,4	9,0	19,3	11,5	7,1	15,4	15,9	10,0	21,4

## UTA G g uzia

persoane /

Vîrsta, ani	Total popula ie			Popula ie urban			Popula ie rural		
	ambele sexe	masculin	feminin	ambele sexe	masculin	feminin	ambele sexe	masculin	feminin
<b>Total</b>	<b>160146</b>	<b>77009</b>	<b>83137</b>	<b>64324</b>	<b>30425</b>	<b>33899</b>	<b>95822</b>	<b>46584</b>	<b>49238</b>
0	2207	1120	1087	829	422	407	1378	698	680
1	1942	963	979	703	358	345	1239	605	634
2	1902	989	913	662	350	312	1240	639	601
3	1861	936	925	758	383	375	1103	553	550
4	1904	976	928	738	368	370	1166	608	558
<b>0-4</b>	<b>9816</b>	<b>4984</b>	<b>4832</b>	<b>3690</b>	<b>1881</b>	<b>1809</b>	<b>6126</b>	<b>3103</b>	<b>3023</b>
5	1795	907	888	701	346	355	1094	561	533
6	1743	873	870	657	333	324	1086	540	546
7	1647	850	797	607	327	280	1040	523	517
8	1632	841	791	605	320	285	1027	521	506
9	1902	984	918	681	343	338	1221	641	580
<b>5-9</b>	<b>8719</b>	<b>4455</b>	<b>4264</b>	<b>3251</b>	<b>1669</b>	<b>1582</b>	<b>5468</b>	<b>2786</b>	<b>2682</b>
10	1857	1006	851	649	363	286	1208	643	565
11	1882	982	900	676	360	316	1206	622	584
12	1985	1009	976	704	363	341	1281	646	635
13	2085	1066	1019	745	388	357	1340	678	662
14	2251	1166	1085	794	428	366	1457	738	719
<b>10-14</b>	<b>10060</b>	<b>5229</b>	<b>4831</b>	<b>3568</b>	<b>1902</b>	<b>1666</b>	<b>6492</b>	<b>3327</b>	<b>3165</b>
15	2426	1248	1178	872	456	416	1554	792	762
16	2636	1361	1275	951	485	466	1685	876	809
17	2717	1383	1334	1006	518	488	1711	865	846
18	2868	1447	1421	1074	534	540	1794	913	881
19	3036	1534	1502	1106	556	550	1930	978	952
<b>15-19</b>	<b>13683</b>	<b>6973</b>	<b>6710</b>	<b>5009</b>	<b>2549</b>	<b>2460</b>	<b>8674</b>	<b>4424</b>	<b>4250</b>
20	3163	1627	1536	1198	610	588	1965	1017	948
21	3584	1833	1751	1463	746	717	2121	1087	1034
22	3364	1739	1625	1334	663	671	2030	1076	954
23	3056	1659	1397	1244	641	603	1812	1018	794
24	2939	1555	1384	1095	550	545	1844	1005	839
<b>20-24</b>	<b>16106</b>	<b>8413</b>	<b>7693</b>	<b>6334</b>	<b>3210</b>	<b>3124</b>	<b>9772</b>	<b>5203</b>	<b>4569</b>
25	2907	1568	1339	1067	557	510	1840	1011	829
26	2993	1543	1450	1107	548	559	1886	995	891
27	2866	1447	1419	1071	504	567	1795	943	852
28	2890	1461	1429	1065	535	530	1825	926	899
29	2626	1303	1323	986	478	508	1640	825	815
<b>25-29</b>	<b>14282</b>	<b>7322</b>	<b>6960</b>	<b>5296</b>	<b>2622</b>	<b>2674</b>	<b>8986</b>	<b>4700</b>	<b>4286</b>
30	2506	1277	1229	963	493	470	1543	784	759
31	2291	1145	1146	875	434	441	1416	711	705
32	2355	1160	1195	932	466	466	1423	694	729
33	2260	1065	1195	921	450	471	1339	615	724
34	2071	996	1075	844	419	425	1227	577	650
<b>30-34</b>	<b>11483</b>	<b>5643</b>	<b>5840</b>	<b>4535</b>	<b>2262</b>	<b>2273</b>	<b>6948</b>	<b>3381</b>	<b>3567</b>
35	2090	993	1097	856	404	452	1234	589	645
36	2042	961	1081	844	405	439	1198	556	642
37	1919	932	987	788	381	407	1131	551	580
38	1842	857	985	763	359	404	1079	498	581
39	1708	789	919	741	351	390	967	438	529

<b>35-39</b>	<b>9601</b>	<b>4532</b>	<b>5069</b>	<b>3992</b>	<b>1900</b>	<b>2092</b>	<b>5609</b>	<b>2632</b>	<b>2977</b>
40	1795	872	923	737	364	373	1058	508	550
41	1769	828	941	701	334	367	1068	494	574
42	1902	904	998	775	387	388	1127	517	610
43	1941	917	1024	794	361	433	1147	556	591
44	1934	931	1003	781	370	411	1153	561	592
<b>40-44</b>	<b>9341</b>	<b>4452</b>	<b>4889</b>	<b>3788</b>	<b>1816</b>	<b>1972</b>	<b>5553</b>	<b>2636</b>	<b>2917</b>
45	2179	1049	1130	866	413	453	1313	636	677
46	2409	1129	1280	969	438	531	1440	691	749
47	2391	1143	1248	969	455	514	1422	688	734
48	2647	1255	1392	1091	499	592	1556	756	800
49	2767	1297	1470	1116	498	618	1651	799	852
<b>45-49</b>	<b>12393</b>	<b>5873</b>	<b>6520</b>	<b>5011</b>	<b>2303</b>	<b>2708</b>	<b>7382</b>	<b>3570</b>	<b>3812</b>
50	2918	1390	1528	1211	573	638	1707	817	890
51	2582	1212	1370	1056	477	579	1526	735	791
52	2655	1218	1437	1125	488	637	1530	730	800
53	2366	1141	1225	967	470	497	1399	671	728
54	2454	1138	1316	991	453	538	1463	685	778
<b>50-54</b>	<b>12975</b>	<b>6099</b>	<b>6876</b>	<b>5350</b>	<b>2461</b>	<b>2889</b>	<b>7625</b>	<b>3638</b>	<b>3987</b>
55	2567	1200	1367	1108	497	611	1459	703	756
56	2458	1129	1329	1030	445	585	1428	684	744
57	2284	1031	1253	993	417	576	1291	614	677
58	2181	977	1204	983	425	558	1198	552	646
59	1895	845	1050	883	395	488	1012	450	562
<b>55-59</b>	<b>11385</b>	<b>5182</b>	<b>6203</b>	<b>4997</b>	<b>2179</b>	<b>2818</b>	<b>6388</b>	<b>3003</b>	<b>3385</b>
60	1536	702	834	725	324	401	811	378	433
61	1004	437	567	489	210	279	515	227	288
62	1031	478	553	511	229	282	520	249	271
63	990	456	534	473	214	259	517	242	275
64	980	423	557	465	199	266	515	224	291
<b>60-64</b>	<b>5541</b>	<b>2496</b>	<b>3045</b>	<b>2663</b>	<b>1176</b>	<b>1487</b>	<b>2878</b>	<b>1320</b>	<b>1558</b>
65	852	365	487	383	158	225	469	207	262
66	915	391	524	435	191	244	480	200	280
67	1158	470	688	589	237	352	569	233	336
68	951	383	568	526	204	322	425	179	246
69	869	345	524	405	156	249	464	189	275
<b>65-69</b>	<b>4745</b>	<b>1954</b>	<b>2791</b>	<b>2338</b>	<b>946</b>	<b>1392</b>	<b>2407</b>	<b>1008</b>	<b>1399</b>
70	840	295	545	393	129	264	447	166	281
71	881	328	553	411	155	256	470	173	297
72	836	323	513	391	153	238	445	170	275
73	769	254	515	338	109	229	431	145	286
74	791	261	530	331	107	224	460	154	306
<b>70-74</b>	<b>4117</b>	<b>1461</b>	<b>2656</b>	<b>1864</b>	<b>653</b>	<b>1211</b>	<b>2253</b>	<b>808</b>	<b>1445</b>
75	676	244	432	298	112	186	378	132	246
76	637	208	429	291	109	182	346	99	247
77	645	222	423	305	106	199	340	116	224
78	548	204	344	272	109	163	276	95	181
79	561	162	399	253	79	174	308	83	225
<b>75-79</b>	<b>3067</b>	<b>1040</b>	<b>2027</b>	<b>1419</b>	<b>515</b>	<b>904</b>	<b>1648</b>	<b>525</b>	<b>1123</b>
80	435	154	281	172	60	112	263	94	169
81	456	122	334	202	50	152	254	72	182
82	409	133	276	178	65	113	231	68	163
83	300	81	219	124	35	89	176	46	130
84	240	81	159	111	40	71	129	41	88
<b>80-84</b>	<b>1840</b>	<b>571</b>	<b>1269</b>	<b>787</b>	<b>250</b>	<b>537</b>	<b>1053</b>	<b>321</b>	<b>732</b>
<b>85+</b>	<b>992</b>	<b>330</b>	<b>662</b>	<b>432</b>	<b>131</b>	<b>301</b>	<b>560</b>	<b>199</b>	<b>361</b>

## Popula ia stabil pe principalele grupe de vîrst

Vîrsta, ani	Total popula ie			Popula ie urban			Popula ie rural		
	ambele sexe	masculin	feminin	ambele sexe	masculin	feminin	ambele sexe	masculin	feminin
	<b>persoane /</b>								
0-14	28595	14668	13927	10509	5452	5057	18086	9216	8870
15-59	111249	54489	56760	44312	21302	23010	66937	33187	33750
60+	20302	7852	12450	9503	3671	5832	10799	4181	6618
0-15	31021	15916	15105	11381	5908	5473	19640	10008	9632
16-56/61	106455	54380	52075	42352	21380	20972	64103	33000	31103
57/62+	22670	6713	15957	10591	3137	7454	12079	3576	8503
	<b>%</b>								
0-14	17,9	19,0	16,8	16,3	17,9	14,9	18,9	19,8	18,0
15-59	69,5	70,8	68,3	68,9	70,0	67,9	69,9	71,2	68,5
60+	12,7	10,2	15,0	14,8	12,1	17,2	11,3	9,0	13,4
0-15	19,4	20,7	18,2	17,7	19,4	16,1	20,5	21,5	19,6
16-56/61	66,5	70,6	62,6	65,8	70,3	61,9	66,9	70,8	63,2
57/62+	14,2	8,7	19,2	16,5	10,3	22,0	12,6	7,7	17,3